

Miyoshi

city magazine

No.1245
2023 **12**



特集 放課後こども教室



市政ニュース

- ▶ 令和5(2023)年度上半期財政状況の公表6
- ▶ 使用済みのペンなどを回収します8
- ▶ 年末年始のお知らせ10

- 我が家de食育...18
- 保健ガイド...20
- みよしインフォメーション...22

今月号の表紙

11月3日、カネヨシプレイスで文化の日記念式典が開催されました。栄賞を受賞した黒笹小学校3年生の阿久沢あぐさわ映翔えいとさんらが演奏を披露し、会場は拍手に包まれました。



みんなで楽しく学ぼう!

放課後 こども教室

学校教育課 ☎ 32-8028 FAX 34-4379

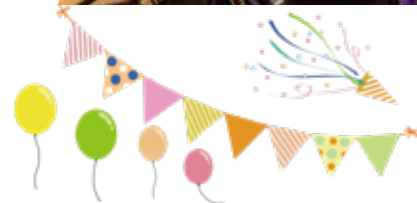

令和5(2023)年度から北部小学校と天王小学校の2校で開催している放課後こども教室。地域全体でこどもたちの成長を育むこの取り組みでは、どんなことが行われているのか見ていきましょう。



DATA

- 活動日** 月曜日～金曜日(土・日・祝日および春・夏・冬休みを除く)
- 時間** 授業後～17:00
- 場所** 北部小学校、天王小学校
- 費用** 無料。ただし傷害保険料として800円が必要
- その他** 教室終了後は17:15までに保護者の迎えて下校



放課後こども教室ってなあに？

放課後に小学校内の教室などを利用してこどもたちに安全・安心な活動拠点を設け、地域住民と共にさまざまな学習活動やスポーツ・文化芸術活動、交流活動などを実施する事業です。放課後児童クラブとは違い保護者の就労などの要件はなく、全てのこどもたちが地域社会において健やかに成長する環境の整備を推進することを目的としています。

市から委託された運営事業者のコーディネーターと支援員が連携・協力して企画・調整を行い、プログラムを組み立てます。曜日ごとにテーマを決めて低学年から高学年まで楽しく学べるプログラムを実施しており、プログラムによっては地域からボランティア講師を招く場合もあります。授業とは違うため学校の先生が教えるのではなく、コーディネーターと支援員がこどもたちの活動を見守り、安全にプログラムを行えるよう管理をしています。



どんなプログラムがあるの？

実際に行われているプログラムの一部を紹介します。



工作教室

折り紙や手芸などさまざまなものづくりを行います。取材したこの日はテープと竹串が配られ、回すと光る「くるくるレインボー」づくりを実施。コーディネーターや支援員による説明の下、工程一つ一つを確認しながら制作します。季節がテーマの小物づくりや自然の素材を使ったモニュメントづくりなど、ものづくりを通して創り出す喜びを味わうとともに、ものの仕組みについても学びます。

タグラグビー体験

腰に付けた2本のタグをお互いに取ったり取られたりしながらボールを相手のゴールラインに運ぶ競技であるタグラグビーを、三好高校の先生が講師となり体験。この競技はボールを運ぶ際にタックルなど激しい体の接触がないため、こどもでも安全に体験することができます。タグラグビーを通して仲間と協力しながらスポーツを行うことの楽しさをみんなで体感していました。



▼三好高校ラグビー部
いまだゆうた
顧問の今田祐太さん



学校の垣根を超えてこのような活動をさせていただくことに感謝します。「みよし市にラグビーを！」という思いで活動しています。皆さんもタグラグビーを体験してみませんか？

歌・手遊び・読み聞かせ

この日、図書室で行われたのはギター・オカリナ・歌の活動をしているAMIの二人による歌や絵本の読み聞かせ。「音楽は好き?」という問いかけとともに、季節に合わせて「どんぐりころころ」や「あわてんぼうのサンタクロース」などを演奏し、こどもたちも一緒に大きな声で歌います。他にも歌に合わせた手遊びや、ギター伴奏付きの迫力ある絵本の読み聞かせが行われ、みんなで一緒に音楽に触れ楽しい時間を過ごしていました。



サッカー教室

東海学園大学サッカー部の皆さんが講師となり、低学年と高学年に分かれてそれぞれで試合を行いました。コートの上でこどもたちは、お互いに声を掛けながらボールを追いかけることに全力。ゴールを決めるとチームの仲間とハイタッチして喜び合っていました。時にはチーム内で意見が割れたり衝突しそうな場面もありましたが、講師や支援員が間に入り話し合うことで相手を尊重し譲り合う姿も多く見られました。



▲東海学園大学サッカー部の皆さん

サッカーは年齢に関係なく楽しめるスポーツです。和気あいあいとした雰囲気の中、ふれあいや協力の大切さを実感できると思います。

アンガーマネジメントについて考える

アンガーマネジメントとは怒りの感情と上手につき合うための心理トレーニングのこと。最近いつ、どこで、どんなことに対して怒ったかを、一人一人ワークシートに記入していきます。怒りも大切な気持ちの一つであることを理解し、怒らないように我慢するのではなく、怒りの落ち着かせ方や怒りの気持ちを上手に伝える方法などについて学んでいました。自分自身の感情と向き合う時間をみんなで共有します。



栄養講座

「自分の夢や目標は何?」という問い掛けから始まったこの講座。夢をかなえるためには欠かせない健康な体づくりについて、睡眠と朝ごはんをテーマに市の栄養士が子どもたちと一緒に考えます。朝ごはんのポイントや睡眠不足により起きる体の不調などをスライドを使いながら説明し、最後には〇×で答えるからクイズに子どもたちは大盛り上がりでした。



ボランティア講師・活動サポーターを募集します



地域全体でこどもの成長を育む放課後こども教室のボランティア講師と活動サポーターを募集します。皆さんの得意なことを生かして、子どもたちと交流しませんか。

活動日 教室の開催される日

時間 授業後(16:00頃)~17:00の1時間程度

謝礼 原則無報酬(交通費については応相談)

申込 申し込みフォームへ入力、または申込書(ホームページからダウンロード可)に必要事項を記入し、市役所2階学校教育課(庶務担当)へ直接



申し込み
フォーム



ホームページ

ボランティア講師にインタビュー!

授業が終わってからもにぎやかに過ごしてほしいという思いで定期的にボランティア講師として教室に参加しています。こども目線になって子どもたちと関わることで、私たちも一緒に成長できるのが魅力です。地域の皆さんにはぜひ子どもたちの力や新たな発見を体験してほしいと思います。



▲ボランティア講師のAMI

みんなで育てるみよしっ子

放課後こども教室は地域学校協働活動の一つです。地域学校協働活動は、中学生・高校生が地域の人や大学生から勉強を教わる「みよし未来塾」をはじめ、地域と学校が連携して行う清掃活動や児童生徒による地域の祭りの手伝い、保護者や地域の人による授業の支援など、形はさまざま。どの活動も、みよしっ子の健やかな成長を地域のみんで見守っていこうという取り組みです。子どもたちの豊かな学びや地域のにぎわい、一人一人の生きがいにつながるこの活動に、あなたも地域の一人として参加してみませんか。



令和5(2023)年度上半期 財政状況の公表

財政課 ☎32-8002 FAX76-5021

市では市の収入や支出、財産などの状況を市民の皆さんに知っていただき、市政へのご理解とご協力をお願いするために、毎年上半期と下半期の2回、財政状況を公表しています。今回は、令和5(2023)年度上半期(令和5(2023)年9月30日現在)の財政状況をお知らせします。

■一般会計 ※内訳と合計が一致しないのは、端数処理によるものです。

歳入合計 予算額 287億1,952万円
収入済額 168億4,957万円
収入率(58.7%)

歳出合計 予算額 287億1,952万円
支出済額 106億6,411万円
執行率(36.9%)

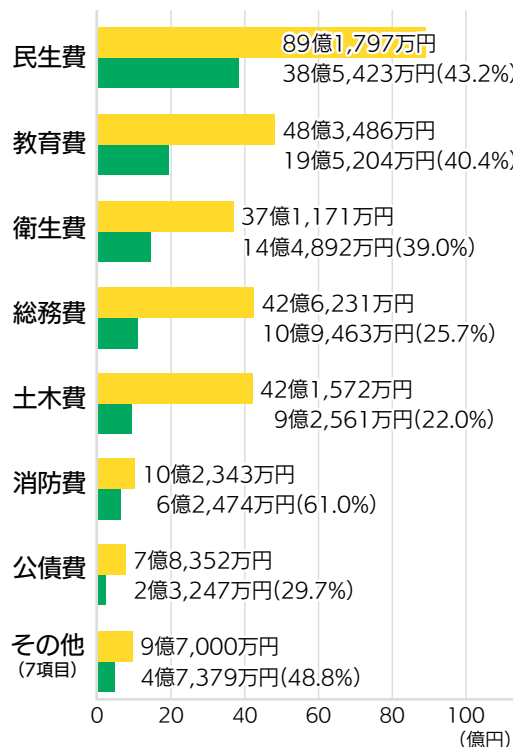
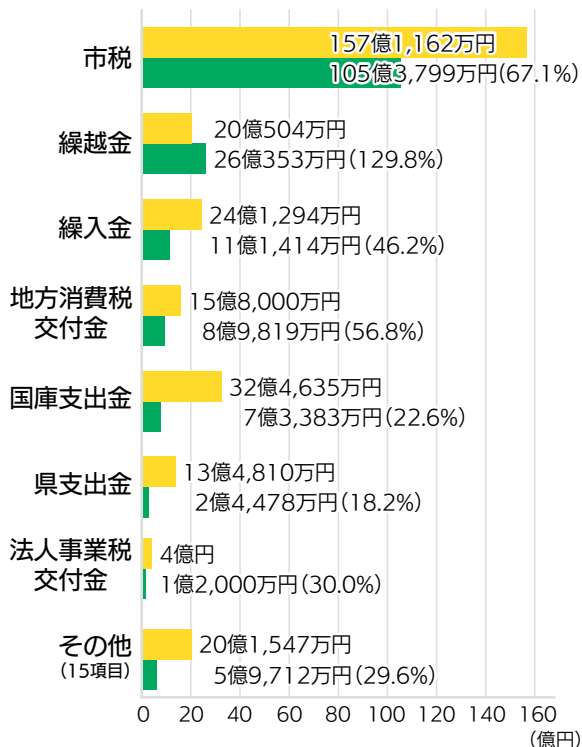

■特別会計

区分	予算額	収入済額	収入率	支出済額	執行率
国民健康保険特別会計	47億9,872万円	21億18万円	43.8%	16億5,639万円	34.5%
介護保険特別会計	30億2,287万円	14億3,076万円	47.3%	11億7,840万円	39.0%
後期高齢者医療特別会計	8億943万円	3億908万円	38.2%	1億8,718万円	23.1%

□企業会計(下水道事業)

区分	予算額	収入・支出額	収入・執行率
事業収益	18億5,830万円	5億4,835万円	29.5%
事業費用	19億2,436万円	2億4,297万円	12.6%
資本的収入	6億4,947万円	2億4,404万円	37.6%
資本的支出	8億5,471万円	1億6,566万円	19.4%

□企業会計(病院事業)

区分	予算額	収入・支出額	収入・執行率
事業収益	34億3,818万円	14億9,905万円	43.6%
事業費用	35億8,636万円	13億5,457万円	37.8%
資本的収入	8億3,193万円	1億7,596万円	21.2%
資本的支出	8億9,756万円	1億1,561万円	12.9%

●市債の状況

一般会計	62億993万円
下水道事業会計	46億4,736万円
病院事業会計	14億1,901万円

●市有財産の状況

土地	357万4,304㎡	一般会計基金	191億468万円
建物	22万3,372㎡	特別会計基金	8億1,764万円
有価証券	1億2,522万円		

パブリックコメントの募集

市の政策について以下のとおり案がまとまりましたので、皆さんにお知らせし意見の募集を行います。

●第2次みよし市総合計画後期基本計画

企画政策課 ☎32-8005 FAX76-5021

✉kikaku@city.aichi-miyoshi.lg.jp



ホームページ

市では平成30(2018)年度に、これからのみよし市をどのようにしていくかという「まちづくり」の基本的な指針となる第2次みよし市総合計画を策定しました。総合計画は令和元(2019)年度から令和20(2038)年度までの20年間を計画期間とする基本構想と、令和元(2019)年度から令和10(2028)年度までの10年間を計画期間とする基本計画で構成されています。令和5(2023)年度に基本計画の中間年を迎え、令和6(2024)年度から実施する後期基本計画の策定を進めています。

【意見の提出方法】

任意の様式に住所、氏名、電話番号、計画に対する意見を明記して、12月15日(金)～令和6(2024)年1月15日(月)に企画政策課へ郵送、ファクス、メール、または直接

●みよし市障がい者福祉計画

福祉課 ☎32-8010 FAX34-3388

✉fukushi@city.aichi-miyoshi.lg.jp



ホームページ

市では全ての市民が障がいのある・なしに関わらず、互いに人格と個性を尊重し合いながら共生する地域社会の実現を目指し「みよし市障がい者福祉計画」を策定していますが、令和5(2023)年度で計画期間が終了するため、現在、計画の見直しを進めています。

【意見の提出方法】

任意の様式に住所、氏名、電話番号、計画に対する意見を明記して、12月11日(月)～令和6(2024)年1月11日(木)に福祉課へ郵送、ファクス、メール、または直接

●第9期みよし市高齢者福祉計画兼 介護保険事業計画

長寿介護課 ☎32-8009 FAX34-3388

✉choju@city.aichi-miyoshi.lg.jp



ホームページ

市では地域包括ケアシステムの構築と、高齢者を含む全ての皆さんが豊かにいきいきと暮らすことのできる地域共生社会の実現を目指し「みよし市高齢者福祉計画兼介護保険事業計画」を策定していますが、令和5(2023)年度で3年間の計画期間が終了するため、現在、計画の見直しを進めています。

【意見の提出方法】

任意の様式に住所、氏名、電話番号、計画に対する意見を明記して、12月15日(金)～令和6(2024)年1月15日(月)に長寿介護課へ郵送、ファクス、メール、または直接

●みどりと景観計画

都市計画課 ☎32-8021 FAX34-4429

✉toshi_k@city.aichi-miyoshi.lg.jp



ホームページ

市では都市緑地法に基づく緑地の適正な保全および緑化の推進に関する施策、ならびに景観法に基づく景観形成の方針および行為の制限に関する事項について、緑と景観の総合的指針となるものとして「みどりと景観計画」を策定していますが、令和5(2023)年度で計画期間が終了するため、現在、計画の見直しを進めています。

【意見の提出方法】

任意の様式に住所、氏名、電話番号、計画に対する意見を明記して、12月22日(金)～令和6(2024)年1月22日(月)に都市計画課へ郵送、ファクス、メール、または直接

【共通事項】

※意見に対する個別の回答は行いません。

※詳しい内容は、上記期間中にホームページ、みよし情報プラザ(市役所1階)、サンネット(カリヨンハウス2階)をご覧ください。



使用済みのペンなどを回収します 企画政策課 ☎32-8005 FAX76-5021

みよし市SDGs推進パートナーである株式会社パイロットコーポレーションとの連携により、家庭で使用したペンなどの筆記具を回収する「使用済みペンリサイクルプログラム」が始まりました。回収された筆記具は、工場に運ばれた後、分別・分解・分析され新しい素材に生まれ変わります。ぜひリサイクルへのご協力をお願いします。

場所 市役所1階ロビー、サンライブ1階ロビー、市内小中学校

対象 ボールペン、シャープペンシル、マーカー、サインペン、替え芯、修正テープ、シャープ芯ケース、筆記具のプラスチック包装材

※回収する筆記具のブランド・メーカーは問いません。

※鉛筆、のり、消しゴム、定規、ふで箱、ホワイトボードイレーサーなどは回収できません。



11月9日(木)に市役所で行われた使用済みペンリサイクルプログラム開始式

新年あいさつ会 総務課 ☎32-8000 FAX32-2165



令和5(2023)年新年あいさつ会

新年を迎えるに当たり、新年あいさつ会を開催します。どなたでもお気軽にご参加ください。

内容 新年のあいさつ、意見交換

日時 令和6(2024)年1月4日(木) 10:00～(受け付けは9:30～)

場所 市役所3階研修室

NET119説明・登録会 尾三消防本部指令課 ☎38-5119 FAX38-4119

聴覚・発話障がい者用緊急通報システム「NET119」の説明・登録会を開催します。NET119とは、スマートフォンや携帯電話のインターネット機能を使って119番通報するシステムです。利用には説明・登録会への参加が必要です。すでに登録している人も、操作方法の確認などのためぜひご参加ください。

日時 12月23日(土)9:30～11:30

場所 尾三消防本部豊明消防署3階大会議室(豊明市沓掛町宿234)

対象 みよし市・豊明市・日進市・長久手市・東郷町在住で、聴覚、発話に障がいのある人

費用 無料

持物 使用中のスマートフォン・携帯電話
※「web119.info」のドメインからメールが受信できるよう、事前の設定をお願いします。

申込 不要。会場へ直接



市税などの納期 納税課 ☎32-8051 FAX32-2585

市税などの納付は便利で安心な口座振替をご利用ください。※口座振替は市内の指定金融機関へ直接お申し込みください。市外の本支店などで申し込む場合は納税課までご連絡ください。

区分	納付期限
市県民税(普)	4期 1月31日
固定資産税・都市計画税	3期 12月25日
国民健康保険税(普)	6期 12月25日
後期高齢者医療保険料(普)	7期 1月31日
介護保険料(普)	

(普)…普通徴収

みよし市の人口

(令和5(2023)年11月1日現在)

人口 61,394人(-9人)
男性 31,450人(-21人)
女性 29,944人(+12人)
世帯数 25,676世帯(+23世帯)

※()は前月比

低所得の妊婦に対する初回産科受診料助成金 こども相談課 ☎76-5310 FAX34-4379

経済的事情のある妊婦に対し、母子健康手帳交付前に病院を受診した費用の全額を助成します。詳細はホームページをご覧ください。

内容 初回産科受診日の問診および診察、尿検査、超音波検査に要した費用(保険診療および妊婦健診に係る費用は除く)

対象 令和5(2023)年4月1日以降の初回産科受診日において市に住民登録があり、令和5(2023)年度の市町村民税が非課税世帯または生活保護世帯に属する妊婦(原則、市販の妊娠検査薬で陽性を確認している者)

助成 1回の妊娠につき上限10,000円(同一年度に2回まで)

申込 必要書類を添えて、市役所2階こども相談課へ直接

【必要書類】

- みよし市低所得の妊婦に対する初回産科受診料助成金交付申請書(ホームページからダウンロード可)
- 初回産科受診費用の領収書および診療明細書(原本)
- 妊娠届出書または母子健康手帳の写し
- 本人名義の振込先口座を確認できる書類の写し
- 世帯の課税状況がわかる書類または生活保護を受給していることを証明する書類



ホームページ

はたち **20歳の集いの開催** 学校教育課 ☎32-8028 FAX34-4379 ✉kyouiku@city.aichi-miyoshi.lg.jp

令和6(2024)年20歳の集いを開催します。20歳の集い実行委員会で、今回の式典名称は「20歳の成人式」に決定しました。午前・午後の2部に分けて開催します。市内在住者には12月5日(火)までに案内状を発送する予定です。



ホームページ

申し込みフォーム



令和5(2023)年20歳の集い

日時 令和6(2024)年1月7日(日)①第1部(北中・三好中学校区)…11:00～(受け付けは10:30～)、②第2部(三好中・南中学校区)…14:30～(受け付けは14:00～)

場所 カネヨシプレイス大ホール

対象 平成15(2003)年4月2日～平成16(2004)年4月1日に生まれた人

申込 みよし市に住民登録のない人・案内状が届かない人は12月15日(金)までに申込用紙(ホームページからダウンロード可)に必要事項を記入し、学校教育課へ郵送、メール、直接または申し込みフォームから

※詳細はホームページをご覧ください。

おでかけタクシーが始まります

12月1日(金)から令和6(2024)年2月29日(木)までおでかけタクシーの実証実験を実施します。市内在住で障がい者、要介護認定者、要支援認定者などが対象です。市内の病院やスーパーなど、どこでも1回300

円。ぜひお気軽にご利用ください。対象者の要件や利用方法など、詳細は広報みよし11月号裏表紙またはホームページをご覧ください。



ホームページ

ふるさと納税をする際は、今一度考えてみませんか

ふるさと納税は故郷への恩返しという思いで作られた制度で、納税者がふるさとや応援したい自治体に寄附をすることで寄附額のうち一定額が個人住民税などから控除される制度です。ただし、現在は趣旨と異なり、他の自治体の返礼品を目的とした寄附が増えてい

ます。それにより市の税収が減少し、行政サービスに使われるはずのお金も減っています。

令和4(2023)年度で約2億7千万円の減収となっています。ふるさと納税をする際は、みよし市の未来について今一度考えてみませんか。

年末年始のお知らせ

年末年始は、公共施設の開業日やごみの収集日などにご注意ください。

年末年始の市民病院医療体制

市民病院 ☎33-3300 FAX33-3308

市民病院では、年末年始も下表のとおり診療を行います。受診を希望する場合は、事前に電話やホームページで対応可能な診療科を確認の上お越しください。



ホームページ

なお症状によっては他の病院を紹介することがあります。通常診療は、昼間は8:30から17:15まで、救急医療は、受付時間の決まりはありません。



	12月				令和6(2024)年1月			
	28日(木)	29日(金)	30日(土)	31日(日)	1日(祝)	2日(火)	3日(水)	4日(木)
通常診療	○	—	—	—	—	—	—	○
救急医療	○	○	○	○	○	○	○	○

○…診療日、—…休診日

年末年始の市民課窓口の混雑状況

市民課 ☎32-8012 FAX32-8048

年末年始は、市民課窓口が混雑します。窓口で大変長くお待たせしてしまうことが予想されますので、時間に余裕を持ってお越しください。ホームページの市民課窓口混雑情報サイト「みよし市なう！」から混雑状況を確認できますのでご利用ください。

また転出届はマイナポータルや郵送で申請できます。住民票の写しや戸籍謄本などはサンネットや郵送での申請の他、マイナンバーカードを使ってコンビニで取得することができます。証明書のコンビニ交付については、地方公共団体情報システム機構ホームページをご覧ください。



みよし市なう！



地方公共団体
情報システム機構
ホームページ

【窓口混雑予想カレンダー】

※実際の混雑状況とは異なる場合があります。

■ 非常に混雑します □ 混雑します

12月

月	火	水	木	金	土	日
18	19	20	21	22	23	24
25	26	27	28	29	30	31

1月

月	火	水	木	金	土	日
1	2	3	4	5	6	7
8	9	10	11	12	13	14

年末年始の公共施設の開業日など

☎32-2111(代表) FAX32-2165

休業期間中も出生届、死亡届、婚姻届などの戸籍の届け出は、市役所夜間受付で24時間受け付けます。
※死亡届に伴う火葬許可証の発行は8:30から17:15までです。

※戸籍の届け出について、開庁時間外の届け出の審査は翌開庁日となります。開庁時間外に届け出をする予定がある場合は、事前に市民課(☎32-8012)へお問い合わせください。

施設・業務	月 日		12月					令和6(2024)年1月					
	25日(月)	26日(火)	27日(水)	28日(木)	29日(金)	30日(土)	31日(日)	1日(祝)	2日(火)	3日(水)	4日(木)	5日(金)	6日(土)
市役所の一般事務	○	○	○	○	-	-	-	-	-	-	○	○	-
市民情報サービスセンター「サンネット」	-	○	○	○	-	-	-	-	-	-	○	○	○
カリヨンハウスにぎわいプラザ	-	○	○	○	-	-	-	-	-	-	○	○	○
カリヨンハウス子育てふれあい広場	-	○	○	○	-	-	-	-	-	-	○	○	○
カリヨンハウスビジターセンター	-	○	○	○	-	-	-	-	-	-	○	○	○
図書館学習交流プラザ「サンライブ」	-	○	○	-	-	-	-	-	-	-	-	○	○
歴史民俗資料館	-	○	○	-	-	-	-	-	-	-	-	○	○
石川家住宅	-	-	○	-	-	-	-	-	-	-	-	-	○
保健センター	○	○	○	○	-	-	-	-	-	-	○	○	-
福祉センター	○	○	○	-	-	-	-	-	-	-	-	○	-
障がい者福祉センター	○	○	○	-	-	-	-	-	-	-	-	○	-
障がい者等サポートセンター	-	○	○	○	-	-	-	-	-	-	○	○	○
生きがいセンター	○	○	○	-	-	-	-	-	-	-	-	○	-
三好公園屋外運動施設(テニスコート、野球場、陸上競技場)	-	○	○	-	-	-	-	-	-	-	-	○	○
旭グラウンド	-	○	○	-	-	-	-	-	-	-	-	○	○
保田ヶ池センター	○	○	○	-	-	-	-	-	-	-	-	○	-
きたよし地区公園管理事務所	-	○	○	-	-	-	-	-	-	-	-	○	○
各コミュニティ広場	-	○	○	-	-	-	-	-	-	-	-	○	○
緑と花のセンター「さんさんの郷」	-	○	○	-	-	-	-	-	-	-	-	○	○
おかよし交流センター	-	○	○	-	-	-	-	-	-	-	-	○	○
市民活動センター	○	○	○	○	-	-	-	-	-	-	○	○	○
カネヨシプレイス	-	○	○	-	-	-	-	-	-	-	○	○	○
多文化共生センター	○	○	○	○	-	-	-	-	-	-	○	○	○
学校給食センター	○	○	○	○	-	-	-	-	-	-	○	○	-
三好池カヌーセンター	-	○	○	-	-	-	-	-	-	-	-	○	○
保田ヶ池カヌーポロ競技場管理事務所	-	○	○	-	-	-	-	-	-	-	-	○	○
ジョブサポートみよし	○	○	○	○	-	-	-	-	-	-	○	○	-
くらし・はたらく相談センター	○	○	○	○	-	-	-	-	-	-	○	○	-
子育て総合支援センター	-	○	○	○	-	-	-	-	-	-	-	○	○
教育センター「学びの森」	○	○	○	-	-	-	-	-	-	-	-	○	-
さんさんバス	通常運行												

※明越会館は10月31日(火)に閉館しました。

○…開業日、一…休業日

※三好公園総合体育館は大規模改修工事に伴い、令和6(2024)年2月29日(木)まで閉館しています。

年末年始のごみ出し 生活環境課 ☎32-8018 FAX76-5702

【各地区のごみ収集の日程表】 年末年始のごみ収集指定日は、地区ごとに異なりますのでご注意ください。

地区名		燃やすごみ	プラスチック資源	金属ごみ	陶磁器・ガラスごみ	再利用資源 (びん・かん・ペットボトル)	粗大ごみ	
なかよし1	西一色・福田・スペクトル三好	最終12月	29日(金)	27日(水)	21日(木)	14日(木)	28日(木)	22日(金)
		開始 1月	5日(金)	10日(水)	4日(木)	11日(木)	25日(木)	12日(金)
なかよし2	東山・好住・上ケ池・筋生の一部	最終12月	29日(金)	27日(水)	18日(月)	11日(月)	26日(火)	22日(金)
		開始 1月	5日(金)	10日(水)	15日(月)	8日(祝)	23日(火)	12日(金)
なかよし3	中島・平池・国道153号北側の三好上	最終12月	28日(木)	27日(水)	15日(金)	8日(金)	22日(金)	22日(金)
		開始 1月	4日(木)	10日(水)	5日(金)	12日(金)	26日(金)	12日(金)
みなよし・高嶺	明知上・明知下・打越・山伏・高嶺	最終12月	29日(金)	27日(水)	27日(水)	6日(水)	20日(水)	22日(金)
		開始 1月	5日(金)	10日(水)	10日(水)	2月7日(水)	17日(水)	12日(金)
きたよし1	筋生・福谷・根浦・黒笹町・黒笹1丁目1~10・黒笹山手・ひばりヶ丘・あみだ堂	最終12月	29日(金)	28日(木)	20日(水)	13日(水)	27日(水)	25日(月)
		開始 1月	5日(金)	4日(木)	17日(水)	10日(水)	24日(水)	8日(祝)
きたよし2	三好丘・三好丘旭・三好丘あおば・黒笹いずみ・黒笹1丁目11~25・黒笹2丁目・黒笹3丁目・潮見	最終12月	28日(木)	29日(金)	27日(水)	6日(水)	20日(水)	25日(月)
		開始 1月	4日(木)	5日(金)	10日(水)	2月7日(水)	17日(水)	8日(祝)
きたよし3	三好丘緑・三好丘桜	最終12月	29日(金)	28日(木)	20日(水)	13日(水)	27日(水)	25日(月)
		開始 1月	5日(金)	4日(木)	17日(水)	10日(水)	24日(水)	8日(祝)
三好上 (スペクトル三好・国道153号北側を除く)		最終12月	28日(木)	27日(水)	19日(火)	12日(火)	26日(火)	22日(金)
		開始 1月	4日(木)	10日(水)	16日(火)	9日(火)	23日(火)	12日(金)
三好下		最終12月	28日(木)	27日(水)	15日(金)	8日(金)	28日(木)	22日(金)
		開始 1月	4日(木)	10日(水)	5日(金)	12日(金)	25日(木)	12日(金)
新屋	新屋・筋生町南池ノ上の一部	最終12月	29日(金)	27日(水)	21日(木)	14日(木)	22日(金)	22日(金)
		開始 1月	5日(金)	10日(水)	4日(木)	11日(木)	26日(金)	12日(金)

粗大ごみ収集の受け付け

年末までの収集を希望する人は、12月15日(金)までに受け付けを済ませてください。
申し込みが集中した場合は受け付けの期限が早くなる場合があります。

受付 平日9:00～17:00にみよし市粗大ごみ受付センターへ電話(☎0120-344-530)

※12月29日(金)～令和5(2023)年1月3日(水)は収集の受け付けができません。



自己搬入の受け入れ

●リサイクルステーションみよし(トヨタ生協メグリア 三好店駐車場内、グリーンステーション三好西側駐 車場内、三好公園第4駐車場北)

年末 12月28日(木)まで

年始 令和6(2024)年1月4日(木)から

日時 10:00～18:00

対象 再利用資源(詳しくは、ごみと資源
の出し方・分け方パンフレットを参照)



ごみと資源の出し方・
分け方パンフレット

●グリーン・クリーンふじの丘(豊田市藤岡飯野町大川 がはら ケ原1161-89 ☎0565-75-2101)

年末 12月30日(土)まで

年始 令和6(2024)年1月4日(木)から

日時 平日8:30～16:00

対象 レンガ、瓦、ブロック、陶器
(いずれも有料)

持物 運転免許証など市内在住で
あることを証明できるもの



●尾三衛生組合東郷美化センター(東郷町大字諸輪 どうろ 字百々51-23 ☎38-2226)

年末 12月30日(土)まで

年始 令和6(2024)年1月4日(木)から

日時 平日8:30～12:00、13:00～16:30、土曜日
8:30～11:30(12月30日(土)は16:30まで搬
入可)

対象 燃やすごみ、金属ごみ、陶磁器・ガラスごみ、
再利用資源、粗大ごみ(再利用資源以外は有料)

持物 運転免許証など市内在住であることを証明でき
るもの

●不燃物埋立処分場(福谷町大坂1 ☎32-8018) (要予約)

年末 12月28日(木)まで

年始 令和6(2024)年1月4日(木)から

時間 9:00～11:30、13:30～16:30

対象 コンクリートがら(有料)

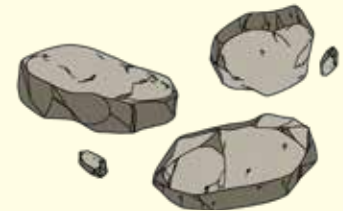

資源やごみの分別方法・収集日に迷ったときは?

ごみ分別促進アプリさんあ〜るにお任せ!

「さんあ〜る」では、「みよし市」のごみの分
別方法や収集日が簡単に確認できます。ぜひ
ご利用ください。



ホームページ

▼パソコンで

<https://manage.delight-system.com/threeR/web/init/miyoshishi>

▼スマートフォンで

ios用



Android用



スプレー缶などの捨て方にご注意!

整髪料などのスプレー缶、どうしたらよいか分から
ずたまっていませんか。下記の処理方法・収集場所を確
認して安全に処分しましょう。

【スプレー缶の処理方法と収集場所】

① 使い切って穴を開け…

金属ごみ、リサイクルステーション

② 使い切って穴を開けられない場合は…

リサイクルステーション

③ 中身が残っている場合は…

東郷美化センターのストックヤード



公共施設

マネジメントを考える Vol.5

財政課 施設マネジメント推進室

☎76-5933 FAX76-5021

このシリーズでは「公共施設マネジメント」の取り組みについて連載形式でお知らせしています。広報みよし10月号掲載のVol.4では、令和5(2023)年度から令和7(2025)年

度までの3年間で検討する公共施設のあり方について、5つの方向性を紹介しました。今回は公共施設の複合化・集約化についてと他自治体の事例を紹介します。

1 複合化・集約化って何？

●複合化…1つの施設に異なる機能を持たせること

複合化のイメージ

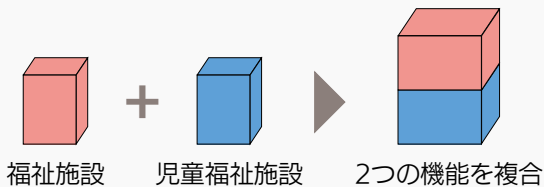

●集約化…類似する機能を持つ複数の施設を1つにすること

集約化のイメージ

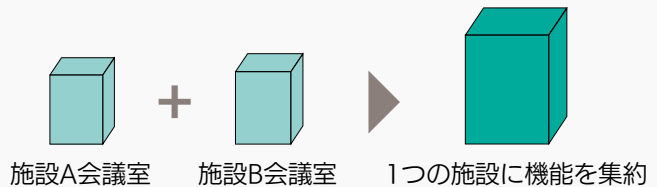

2 複合化・集約化のメリットは？

複数の施設の機能を1つに統合することにより公共施設の総面積を縮減し、維持・管理・運営などの費用を抑えるとともに公共施設の総量を抑制することが可能です。

特に複合化は、利用者層が異なる複数の施設が1つに統合されることで、地域の世代間交流の促進に繋がることも

期待されます。例えば上記のイメージにあるように、1つの施設内で高齢者と子どもとの交流の場をつくるなど、元々の施設の特徴をうまく活用することで多様な活動に繋げることが可能です。



3 他自治体の事例

【兵庫県伊丹市】

兵庫県伊丹市では、兵庫県内で初となる「伊丹市公共施設マネジメント基本条例」の制定後、複合化・集約化などの取り組みが進められています。その一例として、地区内の老朽化または分散した支所・集会施設・児童館・図書館分館の各機能を複合化・集約化した神津交流センターを整備し、公共施設の総量を縮減するとともに、多世代交流が可能な地区の施設の設置を実現しました。



今回は、公共施設の複合化・集約化と他自治体の事例について紹介しました。複合化・集約化は、広報みよし10月号に掲載した公共施設のあり方についての5つの方向性にも掲げていますが、今後公共施設の保有量を最適化するに当たり非常に重要な取り組みとなります。

本市においても今後各施設の持つ機能や老朽化の度合いを考慮しながら、適切な公共施設の配置が行えるよう複合化・集約化について検討していく予定です。

HAPPY BIRTHDAY

みよしっ子ひろば

12月にお誕生日を迎える お子さんを紹介します

1歳



いとろ
伊藤 らんちゃん
みんなを笑顔にさせるお転婆娘！ にいとと共に元気に成長してね。〔三好丘〕

3歳



ふるや あやせ
古谷 綺聖くん
これからもいっぱい楽しいことしようね！ 大好きだよ！〔東山台〕

2歳



おくしま りくと
奥嶋 陸斗くん
お誕生日おめでとう。元気にすくすく育ってね。〔三好町〕

2歳



こかわ あお
粉川 碧くん
2歳おめでとう！ これからもいっぱい食べていっぱい笑ってね☆〔三好丘あおば〕

3歳



やすえ おうり
安江 旺璃くん
お誕生日おめでとう！ これからも元気で優しく大きくなってね！〔三好町〕

3歳



みやぎ ひまり
宮城 向日葵ちゃん
3歳おめでとう。これからも元気で優しい子に育ってね。〔三好町〕

3歳



さとう りこ
佐藤 里来ちゃん
お誕生日おめでとう。にこにこ可愛いりが大好きだよ。〔三好町〕

ひまわりネットワークで放映中の市政情報番組「みよしTODAY」の中で、お誕生日のお子さんを紹介します。希望した人には、後日ひまわりネットワークから申込書を郵送します。



みよしっ子
生まれ！

- 対象** 2月生まれで申し込み時に3歳未満の、過去に掲載実績がない子
- 申込** 12月8日(金)までに、申し込みフォームから
※写真データの添付が必要です。
※申し込み多数の場合は抽選で掲載決定します。結果は秘書広報課からメールしますので、受信設定をお願いします。



申し込み
フォーム



広報クイズ

問題 家庭で使用したペンなどの筆記具を回収し、リサイクルする「使用済みペンリサイクルプログラム」。以下の①～③の中で、回収できないものはどれでしょう。

- ① 鉛筆
- ② ボールペン
- ③ シャープペンシル



ヒント
市政ニュース9ページをよく読んでね！

【応募方法】①答え(例:①)、②郵便番号、③住所、④氏名、⑤年齢、⑥電話番号、⑦**今月のアンケート**を必ず記入し、はがき(〒470-0295 みよし市役所秘書広報課宛)、ファクス(FAX 76-5021)、メール(✉koho@city.aichi-miyoshi.lg.jp)のいずれかで秘書広報課へお送りください。正解者の中から抽選で10人に図書カード500円分を贈呈します。

【締め切り】12月11日(月)必着
【11月号の正解】②(応募69通、正解65通)※当選者の発表は図書カードの発送をもって代えさせていただきます。
【今月のアンケート】2023年の一年間で最も印象的だったみよし市のニュースは何ですか。

まちの話題 ダイジェスト

広報担当が取材したイベントや出来事を紹介します。また、みよし市ホームページに掲載の「Topics(まちの話題)」では、ここに掲載した以外の写真もご覧いただけます。



ホームページ

文化の日記念式典

11月3日(祝)カネヨシプレイス

文化の日記念式典が開催され、地方自治や教育、体育などで功績のあった129人と21団体に表彰状などが贈呈されました。表彰の後は、受賞者によるバイオリンやピアノ演奏などのアトラクションを楽しみました。



三好八幡社秋の大祭

10月14日(土)・15日(日)三好八幡社他

五穀豊穡ごこくほうじょうを願う三好八幡社秋の大祭が2日間行われました。山車だしの引き回しは4年ぶりの実施。昼間は神事や山車の奉納が行われ、こどもたちや保存会の人々が山車に乗り込み、太鼓や笛でおはやしを演奏しました。夕方には、火が灯された提灯が取り付けられ、幻想的な雰囲気をもった2台の山車が三好上・三好下行政区内で引き回されました。





みよし市ホームページの「市政情報番組『みよしTODAY』動画配信」では、ケーブルテレビ「ひまわりネットワーク」で放映したイベントや行事の様子を紹介しています。



「目で見るとみよしの歴史」出版記念会

10月29日(日)サンライブ

市の歴史を調査・研究する有志団体「みよし市郷土史研究会」が活動成果をまとめ編集した「目で見るとみよしの歴史」の出版記念会が行われました。市内25行政区のうち11行政区の歴史など写真や地図を中心に掲載。深谷喜代澄ふかやきよすみ会長は「幅広い世代に地域の歴史を知ってもらい、互いの地域のことを理解し合うきっかけになれば」と話していました。



いつでもどこでもSDGs

10月29日(日)カネヨシプレイス

NPO法人みよしの自然環境を守る会の設立10周年を記念して「いつでもどこでもSDGs」が開催されました。北中学校出身で一般社団法人Hidamariヒダマリ代表の村田美穂むらたみほさんによるワークショップが実施され、市民などおよそ100人が参加。エコを楽しんで実践するために意識することなどについて、参加者は活発に意見を交換していました。

産業フェスタみよし2023

11月5日(日)さんさんの郷

市の産業を多くの人にPRし産業の発展を盛り上げようと産業フェスタみよし2023が開催されました。30回目の開催となったこの日、およそ3万6千人が来場。友好提携都市の北海道士別市や長野県木曾町のブースには長い行列ができていました。30回記念ステージなどもあり会場は大盛況。来場者は秋のひとときを存分に楽しんでいました。



冬も「しっかり手洗い」で感染症から身を守ろう

給食センターでは食中毒を防ぐため、調理員は作業前にしっかり手を洗い、細菌やウイルスを洗い流しています。作業中も作業が変わるごとに手を洗い、衛生を保つよう心がけています。

いろいろなものを触る手には、目に見えない汚れがたくさん付着しています。その手で食事をしたり口や鼻、目な

どを触ったりすることで手についた菌やウイルスなどが体に入り込み、感染症や食中毒に感染してしまうことがあります。これらの予防に有効なのは石けんを使った「手洗い」です。きれいに手を洗うと、自分だけでなく周りの人への感染も防ぐことができます。水が冷たい季節ですが皆さんも正しい手洗いをして、感染症から身を守りましょう。

参考に! 給食センターの手洗い



参考に! みよし市産大根を使った みよし市郷土料理「煮あえ」

【材料4人分】

- かつお節のだし汁 …… 200~300cc
- レンコン …… 1/4本
- 昆布 …… 5cm程度
- 大根 …… 6cm程度
- ニンジン …… 1/3本
- 油揚げ …… 1枚
- 砂糖 …… 大さじ1
- 米酢 …… 大さじ1
- 白しょうゆ …… 小さじ1
- 食塩 …… 少々

A 調味料

【作り方】

- 1 かつお節でだしを取る
- 2 レンコンは皮をむき、薄いいちょう切りにしてさっとゆでる
- 3 昆布は細切りにする
- 4 大根とニンジンは短冊切りにする
- 5 油揚げは細切りにしてさっと油抜きする
- 6 だし汁を火にかけ、レンコン、昆布、大根、ニンジン、油揚げの順に入れる
- 7 Aの調味料を合わせて6の中に入れて、だし汁がなくなるまで煮る

大根が旬の時期です。旬のものを食べて免疫力を高めましょう。

正月のおせち料理に!



来てみりん！ 石川家住宅

市指定文化財石川家住宅で、昔懐かしい遊びや体験をしてみませんか。

開館 水・木・土・日曜日9:00～16:30

問合 石川家住宅 ☎️📠 32-3711



ホームページ

1月の講座 12月2日(土)以降の開館日9:00～16:00に、石川家住宅へ電話、または直接お申し込みください。

開催日	イベント名	時間	内容・定員など
7日(日)	折り紙で傘を作ろう	13:30～15:30	折り紙でミニチュアの傘を作る。先着で3人
13日(土)	葉脈標本の ^{しおり} 葉を作ろう	10:00～11:30	木の葉と台紙で葉を作る。先着で3人(小学3年生以上)
14日(日)	まんげきょう ^{まんげきょう} 万華鏡を作ろう	13:30～15:30	筒の中に入れる材料を工夫しながら万華鏡を作る。先着で3人
20日(土)	絵手紙をはじめよう	13:30～15:30	季節の絵を描く。ハガキ・ポケットティッシュ・新聞紙を持参。先着で5人
27日(土)	筆ペンをはじめよう	13:30～15:30	宛名を筆ペンで書く。筆ペン持参。全3回。先着で5人
28日(日)	雪だるまの飾りを作ろう	13:30～15:30	フェルトや小枝を使って雪だるまの飾りを作る。先着で3人
毎週日曜日	唱歌を聞こう・懐メロを聞こう	10:00～11:30	座敷で唱歌と懐メロを聞く。先着で15人

図書館だより

開館 9:00～19:00(日曜日は9:00～18:00)

休館 毎週月曜日、12月21日(木)(整理休館日)、28日(木)～31日(日)

問合 中央図書館 サンライブ内

☎️ 34-3111 📠 34-3114



ホームページ

おすすめ図書

たった1日でわかる 46億年の地球史

アンドルー・H・ノール/著 ^{すずきかずひろ}鈴木和博/訳
文響社 請求記号450/ノ

私たちの身の回りにある山や海、動植物などは、一体いつ、どのように誕生したのか。ハーバード大学名誉教授で、国際生物学賞などを多数受賞し、NASAの火星探索ミッションにも参加している著者が、地球という奇跡の星の誕生から現在に至るまでを分かりやすく読み解きます。

一般図書



絵本

天使のクリスマス

ピーター・コリントン/さく
ほるぷ出版 請求記号E/コリ

守護天使たちが動き出すクリスマスイヴ。雪の降る夜道をこども部屋までサンタクロースを案内する小さな天使たち。軽やかに宙を舞う天使たちの姿は楚々として美しい。文字がない画面に丹念に描かれた絵は、クリスマスの清らかな精神を十分に語っている。クリスマスイヴの美しい物語。



図書館読書啓発事業

お話の力、声の力



こどもをとりこにするお話。その魅力を感じてみませんか。

内容 1部:講演「ことばを育てるお話と生の声」、2部:ストーリーテリング「いばらひめ」(グリム童話)、「ふしぎなオルガン」(レアンダー/作)

日時 令和6(2024)年1月21日(日)13:30～15:30

場所 サンライブ2階研修室兼軽運動室

講師 ストーリーテラーの^{まつもと}松本なお子さん

対象 16歳以上で興味のある人

※1部・2部両方の受講が必要です。

定員 先着で50人 **費用** 無料

申込 12月6日(水)以降にサンライブ2階総合案内へ電話、または直接

1月の保健ガイド



お問い合わせは、こども相談課へ

☎76-5310 ㊚34-4379

✉soudan@city.aichi-miyoshi.lg.jp



ホームページ

▶教室・相談などの申し込み 8:30~17:15

※場所の記載がない場合の会場は、保健センターです。保健センター内では、ミルクとお茶以外の飲食は禁止です。他市町村、または海外から転入した人で、ご不明なことがあればこども相談課へお問い合わせください。

▶乳幼児健診・教室 Exame Infantil de Saúde - Curso

健診名	日程	備考
3・4カ月児健診 Exame Médico para bebês de 3~4 meses	1月9日(火)	●健診案内文と問診票を対象者に送付します。転入などで届かなかった人はご連絡ください。 ●指定日で受けられないときのみ、別の日を予約しますのでお知らせください。ただし、指定日前への変更はできません。 ●健診によって持ち物が異なります。詳しくは健診案内をご覧ください。
	1月23日(火)	
1歳6カ月児健診 Exame Médico para crianças de 18 meses	1月11日(木)	
	1月24日(水)	
3歳児健診 Exame Médico para crianças de 3 anos	1月10日(水)	
	1月17日(水)	

教室名	日程	対象	内容	定員	申し込み	備考
すくすく教室 Aula de prevenção sobre a alimentação e	1月10日(水)	生後7カ月ころの子	身体計測、離乳食の話	10人	12月28日(木)まで	時間は予約時にご案内します。
歯科健診 Exame odontológico	1月16日(火)	就学前までの子	歯科医師の診察、フッ化物歯面塗布(希望児)	20人	1月9日(火)まで	
むし歯予防教室 Aula de orientação de prevenção de cárie	1月15日(月)	令和4(2022)年12月生まれの子	身体計測、むし歯予防の話、ブラッシング指導	16人	1月5日(金)まで	
わんぱく教室 Conselho sobre nutrição da criança	1月9日(火)	令和3(2021)年11月・12月生まれの子	身体計測、生活習慣の話、ブラッシング指導	12人	12月28日(木)まで	
さくらんぼ Palestra para mamães de filhos gêmeos	1月24日(水) 受付 9:50~10:00	多胎妊婦、多胎児(未就園児)とその保護者	身体計測、多胎児を育てている母親や妊婦さん同士の交流、相談、情報交換の場所	12組	1月17日(水)まで	

▶妊婦 Gestante

教室名など	日時	対象	内容	持ち物	定員	申し込み
母子健康手帳交付 Entrega da carteira de saúde Materno-Infantil	閉庁日を除く火・水・木曜日 受付 9:00~11:00 ※要予約	妊婦	母子健康手帳、妊産婦乳児健康診査受診票の交付・説明(場所:市役所2階こども相談課)	妊娠届出書 ※手続きには「妊婦の口座の分かるもの」「個人番号(マイナンバー)」「本人確認書類」が必要です。	各日5人	交付希望日の前日までに電話またはメール
パパママ教室	前期(マタニティ)コース 1ª sessão (maternidade)	妊娠16~25週の妊婦とその夫(妊婦・夫のみでも可)	妊娠中の生活、母乳育児と栄養、歯の健康	母子健康手帳、子育てサポートガイド、筆記用具	15組程度	12月15日(金)まで
	後期(沐浴)コース 2ª sessão (banho)	妊娠26週以降の妊婦とその夫(妊婦・夫のみでも可)	赤ちゃんのお世話体験(着替え、オムツ替え、抱っこなど)、沐浴指導	母子健康手帳、子育てサポートガイド、筆記用具、バスタオル	15組程度	1月15日(月)まで

▶育児・健康相談 Consultas sobre Criação de Filhos e Saúde

健康に関して相談のある人は気軽にご相談ください。
母子健康手帳・みよし市発行の健康手帳をお持ちください。

相談名	日時	定員	申し込み	備考
月曜育児健康相談 月曜健康相談 Consulta sobre cuidados com a criança Consulta sobre a saúde	1月15日・22日・29日の月曜日 受付 9:30~14:30	23人	要予約。こども相談課まで電話	身体計測、発達、食事、歯の健康などの育児相談
出前育児相談 Consulta sobre cuidados com a criança antes do nascimento	1月16日(火) 受付 9:30~11:00	14人		おかよし交流センターにて保健師・歯科衛生士・管理栄養士・助産師が相談に応じます
母乳育児相談 Consulta sobre cuidados com a criança O leite de mamãe	1月22日(月) 受付 9:00~11:00	3人		助産師が相談に応じます。予約の際に相談内容についてお聞かせください
発達育児相談 Consulta sobre o desenvolvimento da criança	1月15日(月) 受付 9:00~14:00	4人		精神発達で心配のある就学前のお子さんの相談に心理相談員が応じます

▶ 健診・検診 CHECK UP MÉDICO・EXAME MÉDICO お問い合わせは、保険健康課へ

☎76-5880 ㊚34-3388 ✉hoken@city.aichi-miyoshi.lg.jp



ホームページ

みよし市で受ける各種成人の健診(検診)には「みよし市健康診査受診券」が必要です。令和5(2023)年度「みよし市健康診査受診券」は3月中旬に発送しました。受診を希望する人で、受診券がお手元にない人は、保険健康課にお問い合わせください。年齢は、本年度末(令和6(2024)年3月31日現在)の年齢です。またがん検診には個人負担金免除

制度があります。対象者や対象の検診など詳しくはホームページをご覧ください。自覚症状のある人は、検診ではなく早めに医療機関を受診してください。

※他市町村または海外から転入された人で、予防接種・健診(検診)でご不明な点は保険健康課までお問い合わせください。

フレイルサポーター養成講座

フレイルとは高齢期に心身の機能が衰え、要介護になる危険性が高い状態をいいます。フレイルは介護が必要になる前の早い時期に、生活習慣を見直すことで健康な状態に引き返すことができます。フレイルについて学び、フレイル状態の人を必要な支援につなげ見守る「フレイルサポーター」になりませんか。フレイルサポーターご自身はもちろん、家族・仲間とともに人生100年時代を健康に過ごすためのポイントを楽しくお伝えします。



申し込み
フォーム

日時 令和6(2024)年1月19日(金) 10:00~11:00(受け付けは 9:40~9:55)

場所 おかよし交流センター1階ホール

講師 東海学園大学スポーツ健康科学部の丸山裕司教授 **対象** 市内在住 **定員** 先着で50人

申込 令和6(2024)年1月5日(金)までに申し込みフォームへ入力、保険健康課へ電話、または直接



ポリファーマシーをご存知ですか？

●ポリファーマシーとは

poly(=複数)とpharmacy(=調剤(薬局))を合わせた「多剤服用」を指す言葉です。

単に服用する薬剤が多いことではなく、必要以上の薬や不要な薬を服用することで副作用の発生や正しく薬が飲めなくなるなどの害のある状態をいいます。



●予防するためにできること

- 気軽に相談できるかかりつけ医・薬局を持つ
- お薬手帳を病院や薬局ごとに分けずに1冊にまとめ、医療機関を受診する際には忘れずに持参する
- 薬を飲んでめまい・ふらつきなどの気になる症状があった場合は、必ずかかりつけ医に相談する

救急医療施設の連絡先

■休日・夜間の救急医療施設

※電話で確認してからお越しください。

時間は受付時間

●みよし市民病院
みよし市三好町八和田山15 ☎0561-33-3300

●豊田地域医療センター
豊田市西山町3-30-1 ☎0565-34-3000

①内科・外科(翌朝9:00まで)

平日19:00~、土曜日14:00~(外科は19:00~)
日・祝・年末年始17:00~

②歯科 日・祝・年末年始・お盆のみ10:00~15:00

●休日救急内科診療所
豊田市西山町3-30-1 ☎0565-32-7150

内科・小児科

日・祝・年末年始の9:00~11:30、13:00~16:30

●愛知県救急医療情報センター ☎0561-82-1133
(上記で救急診療が利用できない場合、医療機関を検索)

■1月の休日救急外科(昼間当直受付 9:00~16:30)

1日(年始) さいとう整形外科
豊田市明和町2-58-3 ☎0565-29-3110

2日(年始) 上郷整形外科・リハビリテ
ーション科 ☎0565-25-0377
豊田市和会町稲葉28-1

3日(年始) つかさ整形外科
豊田市司町5-12 ☎0565-37-3322

7日(日) 上郷整形外科・リハビリテ
ーション科 ☎0565-25-0377
豊田市和会町稲葉28-1

8日(祝) ひので整形外科
豊田市日之出町2-11-11 ☎0565-36-5511

14日(日) むつおクリニック
豊田市浄水町伊保原173-1 ☎0565-43-3688

21日(日) さくら病院
豊田市豊栄町11-131 ☎0565-28-3691

28日(日) いながき整形外科
豊田市宮町5-53 ☎0565-31-2525

- 市が主催する催しなどへの参加にあたって、障がいや理由とする配慮が必要な人は、開催日7日前までに担当課へお申し出ください。
- 市役所への郵送物は、郵便番号(〒470-0295)と担当課名のみで届きます。
- みよし市の市外局番は0561です。

お知らせ

年末の交通安全県民運動

防災安全課 ☎32-8046 ファク76-5702

12月1日(金)から10日(日)まで、年末の交通安全県民運動が展開されます。一人一人の交通安全意識を高め、交通事故を防止しましょう。

【運動重点】

- 夕暮れ時と夜間の交通事故防止および歩行者の安全の確保
- 運転者の安全運転意識の向上および飲酒運転などの根絶
- 自転車などのヘルメット着用と交通ルール遵守の徹底

年末の安全なまちづくり県民運動

防災安全課 ☎32-8046 ファク76-5702

12月11日(月)から20日(水)まで、年末の安全なまちづくり県民運動が展開されます。市内では特殊詐欺の予兆電話や被害が発生しています。電話は留守番電話に設定し、クレジットカードなどの暗証番号は絶対に教えないなど、被害防止に努めましょう。

【運動重点】

- 特殊詐欺の被害防止
- 侵入盗の防止
- 自動車盗の防止

「譲ります」「譲ってください」

生活環境課 ☎32-8018 ファク76-5702

【譲ります】

卓球台、黒笹小学校体操服(上・Sサイズ)・バレーシューズ(22.5cm)

【譲ってください】

カラオケセット、昭和DVDカラオケセット、足踏みミシン

【交渉の流れ】

希望者は12月6日(水)以降に生活環境課へ電話連絡後、登録者と直接交渉し、結果を生活環境課へ連絡

【リサイクル用品の登録】

【期間】3カ月間

【要件】無料で譲渡でき、住所や電話番号などを希望者に教えられる人

【申込】品名とその詳細情報(品質状態、購入年月日など)を明らかにして、生活環境課へ電話、または直接

家具等転倒防止器具 取り付け事業

防災安全課

☎32-8046 ファク76-5702

災害時要配慮者世帯における地震対策を推進するため、タンスや冷蔵庫など家具4点までの家具転倒防止器具の取り付けを無料で行います。

【対象】市内在住で、次のいずれかに該当する世帯

- ①満65歳以上の人のみで構成
- ②身体障がい者手帳1級・2級、療育手帳A判定・B判定、精神障がい者保健福祉手帳1級・2級の所持者がいる



ホームページ

③介護保険法に基づく要支援・要介護認定者のみで構成

④中学生以下の子どもとその母親のみで構成

※過去にこの事業を実施した世帯は対象外になります。

【定員】抽選で14世帯 【費用】無料

【申込】12月1日(金)～28日(木)に、申請書(防災安全課で配布、ホームページからダウンロード可)に必要な事項を記入し、防災安全課へファクス、または直接

三菱UFJ銀行窓口での 納付書の一部取扱い 終了のお知らせ



ホームページ

会計課 ☎32-8030 ファク34-4771

令和6(2024)年4月1日から、QRコード(eL-QR)のない納付書が三菱UFJ銀行窓口では使用できなくなりますのでご注意ください。詳細はホームページをご覧ください。

【対象】個人の市県民税(特別徴収分)、法人市民税、後期高齢者医療保険料、介護保険料、施設利用料など

豊田警察署からののお知らせ ☎0565-35-0110

12月は交通事故が多い月



12月は年末年始に向けた催しにより物流が活性化し、交通量が増加します。これに伴い業務中や通勤時における交通事故が多発する傾向がみられます。

年末は多くの人が多忙となります。心身に疲れがたまることと運転に悪い影響を及ぼすので、普段から体調管理に努めるとともに、業務中や通勤・外出で自動車を運転する際は時間にゆとりを持ち、速度を控え、安全運転を心掛けましょう。

また日の入り時刻も早くなりますので、16:00を目安に早めのライト点灯をしたり、ハイビームを積極的に活用したりと安全運転に努めてください。歩行者や自転車を利用する人は、自動車から目立つように明るい服装を心掛け、反射材などを活用してください。

宝くじの助成金により 備品を整備しました

協働推進課 ☎32-8025 FAX32-2165

防災安全課 ☎32-8046 FAX76-5702



一般財団法人自治総合センターは、宝くじの社会貢献広報事業としてコミュニティ活動に必要な備品などの整備に対する助成を行っています。その助成金を活用し、以下のとおり活動に必要な備品の整備を行いました。

【三好丘緑行政区】

一般コミュニティ助成事業として、会議用テーブル18脚、椅子36脚、集会所各種備品などを整備しました(助成金額250万円)。

【みよし市消防団】

消防団育成助成事業として、救命ボート3艇、救命胴衣9着を新屋・三好上・筋生分団に配備しました(助成金額100万円)。

県営名古屋空港からのお知らせ

名古屋空港総合案内所

☎0568-28-5633



年末年始の長期休暇時は、空港駐車場が満車になり、駐車できない恐れがあります。空港をご利用の際は公共交通機関もご利用ください。

入札参加資格審査の申請受付

総務課 ☎32-8006 FAX32-2165

令和6(2024)・7(2025)年度にみよし市・みよし土地改良区が発注する競争入札に参加する事業者の皆さんに必要な資格審査の申請を下表のとおり受け付けます。

■入札参加資格審査の定時申請

区分	みよし市	
受付業種	①建設工事・工事関係委託(コンサル) ②物品など(その他委託を含む)	
受付期間	令和6(2024)年1月4日(木)～2月15日(木)の平日8:00～20:00	
申請方法	あいち電子調達共同システムによる申請 ①建設工事・コンサル (申請・電子入札にICカードが必要) URL https://www.chotatsu.e-aichi.jp/portal/index.jsp ②物品など (電子入札にICカードが必要(申請には不要)) URL https://www.buppin.e-aichi.jp	 <small>建設工事・コンサル</small>  <small>物品</small>
別送書類	電子申請によるデータ送信後に提出する書類があります	
資格の有効期限	令和6(2024)年4月1日～令和8(2026)年3月31日	
問い合わせ	総務課 ☎32-8006 FAX32-2165 ✉keiyaku@city.aichi-miyoshi.lg.jp	

区分	みよし土地改良区	
受付業種	みよし土地改良区にお問い合わせください	
受付期間	令和6(2024)年1月4日(木)～2月15日(木)の平日8:30～17:15	
申請方法	申請用紙(みよし土地改良区窓口で配布)に必要な事項を記入し、みよし土地改良区へ直接	
問い合わせ	みよし土地改良区事務所(グリーンステーション三好西側) ☎32-1143 FAX32-3555	

有料広告

新築・リフォーム 住まいのことなら



<http://www.kikaoru.com/>



有限会社 **原田建築** (0561)
みよし市明知町小石山45番地1 32-1691

うちの子「結婚」しないのかしら?

独身のお子様の結婚相談承ります



お子様の結婚に関するお悩み、プロの仲人がお答えします。

まずはお気軽に仲人にご相談下さい

☎052-253-6636

結婚相談所 ムスベル

お知らせ

愛知・名古屋2026アジア・アジアパラ競技大会フラッグツアー スポーツ課 ☎32-8027 FAX34-6030



展示イメージ

令和8(2026)年に愛知県などで開催されるアジア・アジアパラ競技大会に向けた気運を高めるために「愛知・名古屋2026アジア・アジアパラ競技大会フラッグツアー」が県内全市町村において開催されます。本市では、市役所においてフラッグなどを展示します。

内容OCA(アジアオリンピック評議会)旗・APC(アジアパラリンピック委員会)旗(ともにレプリカ)、PRパネルおよび中国杭州大会閉会式における大会旗引き継ぎセレモニーで放映した映像などの展示

日時12月15日(金)~22日(金)8:30~17:00(予定)

場所市役所1階正面玄関

愛知県中小企業男性育児休業取得促進奨励金

愛知県労働局労働福祉課

仕事と生活の調和推進グループ

☎052-954-6360

愛知県では、男性従業員が育児休業



ホームページ

(出生時育児休業を含む)を取得した県内中小企業などに対して奨励金を支給します。ぜひご活用ください。

要件男性従業員が令和5(2023)年4月1日以降に育児休業を開始し、通算14日以上育児休業を取得後、原職などに復帰している

対象愛知県内に主たる事務所を有し、常時雇用する従業員の数が300人以下の法人または個人事業主

金額通算14日以上…50万円、通算28日以上…100万円

申請申込書(ホームページからダウンロード可)に必要事項を記入し、令和6(2024)年3月31日(日)までに愛知県労働局労働福祉課仕事と生活の調和推進グループへ郵送(必着。〒460-8501 名古屋市中区三の丸3-1-2)、または直接

ママ・ジョブ・あいち 無料出張相談

ジョブサポートみよし

ふれあい交流館内

☎33-1860 FAX32-8222



申し込み
フォーム



出産・育児などで離職し、再び働きたいと考えている女性や、このまま働き続けられるかと不安や悩みを感じている女性を対象に専任カウンセラーが

相談に応じます。

日時令和6(2024)年1月17日(水)①9:30、②10:30、③11:30(1回50分予約制)

場所ジョブサポートみよし

定員先着で各回1人 **費用**無料

申込12月1日(金)~令和6(2024)年1月16日(火)の平日にママ・ジョブ・あいち(☎052-485-6996)へ電話、または申し込みフォームから

催し・講座

樹木対策工事の現場見学会

公園緑地課 ☎32-8024 FAX34-4189

✉kouen@city.aichi-miyoshi.lg.jp



三好池周辺の樹木について、樹木医による診断調査結果を基に樹木対策工事を実施します。皆様のご参加をお待ちしています。

日時令和6(2024)年1月13日(土)9:00~12:00

場所三好公園

対象市内在住・在勤・在学

定員抽選で10人程度 **費用**無料

申込12月22日(金)17:00までに氏名、住所、電話番号を明らかにして、公園緑地課へ郵送、電話、ファクス、メール、または直接

有料広告

じつは 予定利率変動型年金共済が

スゴイ!!

JAの予定利率変動型年金共済なら最低保証予定利率が設定されているから安心です!

予定利率変動型年金共済で毎年8万円の共済掛金をかけ、一定の要件を満たした場合、税金が6,800円軽減されます!

つまり、1年で6,800円、**年率8.5%の利息と同じことです!**

この資料は概要を説明したものです。ご検討にあたっては「重要事項説明書(契約概要)」を必ずご確認ください。また、契約の際は「重要事項説明書(注税師監修版)」および「契約のしおり」を必ずご確認ください。

あいち豊田農業協同組合 共済企画課 ☎0565-31-2482 FAX0565-31-9755

日本小児歯科学会専門医指導による専門性の高い治療

5月 New Open 小児歯科専門

『歯医者さんに行こう』が楽しいこどもになる歯科医院です!

Web予約はこちら
フッ素、歯磨きの予約受付中!

木の实 こども歯科

Kinomi Kids Dental Clinic

Tel. 0561-56-3266 愛知県東郷町清水1-2-2

若者向け就職支援セミナー

ジョブサポートみよし ふれあい交流館内
☎33-1860 FAX32-8222

幅広い世代が働く職場では、世代間の違いでぶつかることもしばしばです。世代間ギャップを上手に乗り越える方法をセミナーで学んでみませんか。

日時 令和6(2024)年1月10日(水) 13:30~15:00

場所 ジョブサポートみよし

講師 日本心理学会認定心理士の廣田 智子さん

対象 就職活動中の人

定員 先着で10人 費用 無料

申込 12月4日(月)~27日(水)の平日にジョブサポートみよしへ電話、または直接

ぶらり・みよし軽トラ☆マルシェ 緑と花のセンター

☎34-6111 FAX34-6161

新鮮な野菜や果物・加工品・雑貨などをお値打ちにお買い求めいただけます。

日時 12月9日(土)9:00~11:30(雨天開催)

場所 イオン三好ショッピングセンター 駐車場

経営支援セミナー

産業振興課

☎32-8015 FAX34-4189



ホームページ

経営のプロフェッショナルコンサルタントによる「令和6年からの経営の躍進」と題した、セミナーを開催します。先行き不安な情勢に負けない経営者の

心構えや取り組みを、独自の切り口でお伝えします。

日時 12月18日(月) 第1部…13:30~14:30、第2部…14:45~16:25

場所 市役所3階研修室5

講師 中小企業診断士の加藤寛さんと嶺木浩三さん

対象 経営者、経営に興味がある人、創業を考えている人

定員 先着で30人 費用 無料

申込 申込書(ホームページからダウンロード可)に必要事項を記入し、12月15日(金)までに産業振興課へファクス、または直接

手作り絵本みよし展・ ワークショップ

生涯学習推進課

☎34-3111 FAX34-3114



手作り絵本もこもこの皆さんが制作した手作り絵本を展示します。展示期間中にはワークショップも開催します。

期間 12月1日(金)~24日(日)

場所 中央図書館1階特集コーナー

【ワークショップ】

内容 クリスマスカードの作製

日時 12月16日(土)第1部…10:00~12:00、第2部…13:00~15:00

場所 中央図書館1階おはなしのへや

申込 不要。当日、会場へ直接

はじめての資産運用

産業振興課

☎32-8015 FAX34-4189



ホームページ

✉sangyo@city.aichi-miyoshi.lg.jp

資産運用って何だろう。関心はあるけど実際にどうしたらいいかわからないという人向けに、資産運用について一から学ぶ講座を開催します。iDeCoやNISA、株式について学びましょう。

日時 12月23日(土) 10:00~12:00

場所 市役所3階研修室4・5

講師 愛知県金融広報委員会金融広報アドバイザーの内山龍三さん

対象 どなたでも可

定員 先着で30人 費用 無料

申込 12月4日(月)~20日(水)に申込書(産業振興課で配布、ホームページからダウンロード可)に必要事項を記入し、産業振興課へメール、またはファクス

大ホールホワイエコンサート 「子どもあつまれ！ コンサート」



ホームページ

カネヨシプレイス

☎32-2000 FAX32-3232

開放的な大ホールホワイエで音楽を楽しみましょう。

内容 小編成の吹奏楽アンサンブルによるこども向けコンサート

日時 12月10日(日) 11:00~11:30

場所 カネヨシプレイス1階大ホールホワイエ

出演 吹奏楽の仲間たち(小編成吹奏楽)

費用 無料

有料広告

ひまわりネットワーク 番組のご案内 ひまわり12(地デジ12ch)

こどものじかん ひまわりくん
ひまわりくんと一緒にこどもたちの普段の様子を見てみよう！
みよし市・豊田市・長久手市のこども園や保育園、幼稚園に通う元気な園児の笑顔をお届けする園紹介番組。
放送日時 12月9日(土) 11:45~ 永新こども園(豊田市) / 12月23日(土) 11:45~ 黒笹保育園(みよし市)
*詳しくはひまわりネットワークのチャンネルガイド誌、または電子番組表(EPG)でご確認ください。

ラジオ・ラフィート からのお知らせ

みよし市×東海学園大学×ラジオラフィート
「みよしコミュニティニュース」
大学生がみよし市の催しや施策について取材し、自分たちの視点でリスナーにわかりやすくお伝えします！
放送時間 午後3時50分~
場所 三好ヶ丘駅カリヨンハウス1階コラボエリア

催し・講座

ふるさと会館立礼席 癒しコンサート カネヨシブレイス



ホームページ

☎32-2000 FAX32-3232

ふるさと会館立礼席で、お抹茶と生演奏を楽しみませんか。

日時 12月14日(木)13:00~13:30

場所 ふるさと会館立礼席

出演 AMI(ギター、オカリナ、歌)

対象 どなたでも可

費用 350円(呈茶付き)

豊田市コンサートホール ・能楽堂の催し



申し込みフォーム

豊田市コンサートホール・能楽

堂 ☎0565-35-8200

【能狂言が見たくなる講座④「60分で観てみる能〜鑑賞入門『経政』〜」】

内容 能の解説から上演まで60分にぎゅっと短縮したダイジェスト公演

日時 12月8日(金)18:30開演

場所 豊田市能楽堂(豊田市西町1-200豊田参合館8階)

出演 シテ方喜多流能楽師の大島衣恵他

費用 全席自由1,000円(25歳以下半額、

未就学児入場不可)

申込 申し込みフォームから

【おいでん!コンサートホール】

内容 コンサートホールの自由見学、豊田市ゆかりの音楽愛好家によるミニコンサート、ロビーコンサート、楽器体験他

日時 12月16日(土)10:30~15:00

場所 豊田市コンサートホール(豊田市西町1-200豊田参合館10階)

費用 無料 **申込** 不要。当日会場へ直接

【ウィーン・ヨハン・シュトラウス管弦楽団 ニューイヤー・コンサート】



内容 J.シュトラウスIIノ喜歌劇「こもり」序曲、ワルツ「美しく青きドナウ」Op. 314他

日時 令和6(2024)年1月5日(金)18:45開演

場所 豊田市コンサートホール

出演 ヨハネス・ヴィルトナー(指揮、ヴァイオリン)、ウィーン・ヨハン・

シュトラウス管弦楽団

費用 全席指定S席7,000円、A席6,000円、B席5,000円、(B席は25歳以下半額、未就学児入場不可)

申込 申し込みフォームから

スキルアップ講座 「機械系3DCAD基礎 (CATIA V5編)」



ホームページ

愛知県立岡崎高等技術専門校訓練課

☎0564-51-0775

3次元ソリッドモデリング機能やドラフティング機能を使用した設計・製図の技能とこれに関する知識を習得します。

日時 令和6(2024)年2月3日(土)9:30~16:50、4日(日)9:30~16:00の2日間

場所 岡崎高等技術専門校(岡崎市美合町字平端24)

対象 基本的なパソコン操作および機械図面が読める人で、製造業(機械設計)に従事している、または従事する予定の人

定員 抽選で10人 **費用** 2,600円

申込 令和6(2024)年1月12日(金)までにホームページから

※詳細はホームページをご覧ください。

健康・福祉

12月の認知症カフェ

認知症の有無を問わず、誰もが楽しめる通いの場として認知症カフェを開催しています。認知症の有無に限らず、どなたでも参加できます。

名称	内容	日時	場所	費用	問い合わせ
ワラウカド waraukado ~フクキタル~	参加者同士の談話、音楽、など(18日(月)は「音楽で体を動かし表情豊かに!」を開催)	12月8日(金)・18日(月)・28日(木) 14:00~15:30	三好丘旭1-4-8	無料	おかよし地域包括支援センター ☎33-4177
オリーブ	オリーブカレンダー作り(パステルアート)	12月21日(木) 13:30~15:00	社会福祉法人翔寿会ケアハウス寿陸苑(福谷町寺田4)	無料	きたよし地域包括支援センター ☎33-0791
にこにこサロン	参加者同士の談話、薬剤師などによる相談	12月14日(木) 14:00~15:00	うどん店和来~wara~(三好町小坂66)	無料	なかよし地域包括支援センター ☎34-6811
オレンジ茶房	コグニサイズの体験	12月26日(火) 10:00~11:00	サンライブ講座室兼音楽室1・2	無料	みなよし地域包括支援センター ☎33-3502

健康・福祉

市民講座

市民病院 小児科

☎33-3300 FAX 33-3308

内容 小児の感染症とワクチンについて

日時 12月18日(月) 13:30~14:30

場所 市民病院1階会議室

定員 先着で15組(親子での参加可)

費用 無料

申込 12月1日(金)以降の平日13:00~

16:30に市民病院小児科外来へ
電話、または直接

認知症介護家族交流会 「ひまわりの会」

長寿介護課 ☎32-8009 FAX 34-3388

家族が認知症ではないかと気になっている人、認知症の家族を介護している人、認知症介護の不安や困りごとを相談し、交流しませんか。

内容 介護者交流会~介護の仕方を含んで考えよう~

日時 12月22日(金) 13:30~15:30

場所 市役所1階101会議室

対象 家族を介護している人

申込 不要。当日、会場へ直接

応急手当普及員講習

尾三消防本部消防課救急係
講習会事務局

☎38-7215 FAX 38-6962

✉shoubou@bisan-fd.togo.aichi.jp



ホームページ



内容 応急手当の基礎知識、指導のための知識、救命講習実技、指導技法など

日時 令和6(2024)年2月1日(木)・2日(金) 9:00~18:00、3日(土) 9:00~12:30

場所 尾三消防本部(東郷町大字諸輪字あけぼの曙18)

対象 みよし市・豊明市・日進市・長久手市・東郷町在住・在勤・在学
※3日間全ての参加が必要です。

定員 20人程度

費用 テキスト代3,900円(講習初日に集金)

申込 令和6(2024)年1月9日(火)までに
申込書(尾三消防本部消防課で配布、ホームページからダウンロード可)に必要事項を記入し、尾三消防本部消防課へメール、ファクスまたは直接

市民病院コーナー 市民病院内 内科 ☎33-3300 FAX 33-3308

便潜血検査(大腸検査)を正しく受診しましょう

便潜血検査は便の中に血液が混じっているかどうかを調べ、大腸がんや大腸内ポリープを発見するための大切な検査です。検査の際は以下のように便の採り方に注意しましょう。

① 便の表面からまんべんなく、こすり採ってください。

② 量は多すぎても少なすぎてもよくありません。専用のスティックの溝が埋まるくらいが適量です。

※トイレの洗浄液が便に付着しないよう気を付けましょう。

③ 採便後は冷蔵庫で保管し、採便した日を含む3日以内に提出してください。

便潜血検査は通常1回の検査で2日分の検体を採取していただきます。そのうち1回でも陽性であれば、基本的には大腸内視鏡検査が必要です。陽性者の中でがんが発見される確率は5%前後です。また大腸がん以外にポリープが発見されることもあります。ポリープは早期に切除することで、その後大腸がんになるリスクを減らすことができます。便潜血検査は症状が進行してしまっているがんの場合約10%、早期に発見できたがんの場合だと約30%から50%は陰性という結果が出てしまいますが、毎年正しく検査を受けていただくことでそれらの隠れた病気を発見できる確率が向上します。



かんべた たかよし
神部隆吉医師

有料広告

KYGNUS
ガソリン
店頭表示価格より
★必ず給油前に本券をスタッフにお渡し下さい。
※本券をご利用できる給油所は、記載の給油所に限ります。
※現金支払いに限ります。※他の割引サービスとの併用不可。※コピー不可。

有効期限/2023年12月1日(金)から
12月20日(水)まで

5円引/10券

有限会社 近藤商会 ☎0561-32-1151(代表)

対象店舗
●三好給油所 (みよし市三好町湯ノ前3-1) 営業時間/7:30~20:30
●豊田宮上給油所 (豊田市宮上町6-41) 営業時間/6:00~22:00

はな え
相続の花笑み
運営:行政書士市井しんじ事務所
みよし市・豊田市・豊明市・日進市を中心に
初回無料相談から安心サポート!

相続手続き 預貯金解約 9時~20時受付 土日祝対応
遺言書作成 不動産処分 0120-547-053

〒470-0224みよし市三好町小坂1番地2
三好グランドハイイツ1階10-G号室
(三好イオンすぐ側)

子育て

育児講座「親子で体を動かしてみよう」

きたよし地区子育て支援センター
筋生保育園内

☎34-4660 FAX34-7558



日時 12月18日(月) 10:00~11:00

場所 筋生保育園遊戯室

対象 歩行のできる未就園児とその保護者

定員 抽選で15組 **費用** 1人15円

申込 12月4日(月)~12日(火) 9:00~16:00にきたよし地区子育て支援センターへ電話、または直接

小中学校入学説明会

学校教育課 ☎32-8026 FAX34-4379



令和6(2024)年度に小中学校に入学するお子さんを対象に入学説明会を実施します。小学校の入学説明会の案

内は、1月上旬までに各保育園・幼稚園で配布、または学校教育課から送付します。中学校の入学説明会の案内は、各小学校で配布します。内容を確認していただき、入学するお子さんと一緒にご出席ください。

なおやむを得ず欠席する場合は、事前に入学予定の学校へ連絡してください。

スポーツ

アドマテックスソフトテニス教室

アドマテックスソフトテニス部

かとうたけひろ 加藤丈博さん ☎080-1608-9020



市とホームタウンパートナー協定を締結しているアドマテックスソフトテニス部による教室です。社会人トップリーグに所属する選手と一緒に練習しませんか。

日時 令和6(2024)年1月27日(土) 9:00~12:00(受け付けは8:30~)

場所 三好公園テニスコート

対象 市内在住・在勤・在学

費用 無料

申込 令和6(2024)年1月7日(日)までに申込用紙(総合体育館で配布)に必要事項を記入して総合体育館へファクス(FAX34-6030)、または直接

伝言板

親子の想いを届ける会

自分の両親が別居・離婚した経験や過去・現在の思いを話したり聞いたりして、当事者同士で共有・相互理解することを目指す会です。



日時 12月23日(土) 10:00~12:00

場所 サンタカフェ・エポカ(新前田3-7-1)

対象 両親の別居・離婚を経験した人

定員 6人程度 **費用** 無料

申込 前日までに、親子の想いを届ける会のX(旧Twitter)またはInstagramアカウントへDM(ダイレクトメッセージ)、または吉崎嘉一さんへ電話(☎080-3634-7009)

※当日参加も可能です。

サンサン・ワールドツアー(コロナバス、ベトナム)へようこそ

コロナバス市の魅力を写真で紹介したり、コロナバス市に派遣された当時の中学生の思いを紹介したりします。また11月に開催したベトナムとみよし市の中学生のオンライントークなどの活動も紹介します。

日時 令和6(2024)年1月6日(土)~14日(日) 9:00~21:00(14日は12:00まで)

場所 サンライブ1階ギャラリー

対象 どなたでも可 **費用** 無料

問合せ みよしコロナバス友好協会へメール(✉ysochi1954@gmail.com)

有料広告

令和5年12月5日~

令和6年度 入園説明会

令和6年度 **ディリーコース**・**ナサリーコース**の入園受付を行います。(説明会初日より随時受付します) 詳細はHPより

D ディリーコース (月曜保育) 毎日 4~12 時間

N ナサリーコース (幼児教室) 就園前プレスクール

キッズハウスみよし ☎0120-884-415 みよし市三好丘1丁目11-5

広告主募集中

費用 15,000円/1枠あたり

申込 申込書(秘書広報課で配布、またはホームページからダウンロード可)に必要事項を記入し、広告案を添えて、秘書広報課へ直接

※詳しくはホームページをご覧ください。秘書広報課へお問い合わせください。



ホームページ

なんでもいいよの会 クリスマス会

なんでもいいよの会は愛知教育大学の学生が中心となって、こどもたちがちょっと一息ついて、のんびりできる居場所を作っています。クリスマスイブの一日を大学生や友だちと一緒に楽しく過ごしてみませんか。

内容 飛び出るクリスマスカード作り、簡単なお菓子作りなど

日時 12月24日(日) 午前の部…9:30～12:30、午後の部…13:30～16:30(両部への参加可)

場所 サンライブ

対象 小学生～高校生

※保護者も参加可能です。

定員 各部先着で15人程度 **費用** 無料

申込 申し込みフォームより

問合せ InstagramアカウントへDM(ダイレクトメッセージ)



0～3歳親子対象 イベント「てとて」

【はらぺこ音楽隊の演奏会♪】

参加型の音楽会です。一緒に歌ったり手遊びをしたりして音楽を楽しみましょう。

日時 12月7日(木) 10:30～11:30

場所 おかよし交流センター1階ホール

定員 先着で25組程度

費用 1組300円

【森のサンタさんをつくろう】

自然の物を使ってオリジナルサンタさんを作りましょう。



公式LINE

日時 12月14日(木) 10:30～13:00

場所 保田ヶ池公園内きつね山アスレチック

定員 先着で10組程度

費用 1組200円

【共通】

対象 0～3歳のこどもとその保護者

申込 前日までに親子の氏名・年齢を明らかにして、てとて公式LINEから

問合せ てとて公式LINEへ

英語でアクティブラーニング～星座の世界～

ネイティブ講師とバイリンガル講師と一緒に科学を英語で学びます。今回のテーマは冬の星座。デコール・マスキングテープ・グラスデコなどを利用して星座アートを楽しみます(サンライブで見本を展示中)。英語初心者大歓迎です。

日時 12月10日(日) 10:00～12:00

場所 サンライブ3階美術室

講師 Xlingual代表のBrian Carpenterさん他

対象 小学生

費用 2,000円(材料費込み)

申込 申し込みフォームから

問合せ Bravers!の棚橋理紗さんへメール(☎dance_bravers@yahoo.co.jp)



申し込みフォーム

00)

場所 カネヨシプレイス小ホール

費用 無料(ただし、整理券が必要)

申込 整理券を持参し、会場へ直接
※整理券は①合唱団関係者、②カネヨシプレイスおよびサンライブ2階総合案内(事務室)、③みよし少年少女合唱団ブログ内お問い合わせフォーム、④中越歩美さんへ電話(☎080-5981-4506)から入手可能です。

問合せ みよし少年少女合唱団ブログ内お問い合わせフォーム、みよし少年少女合唱団へメール(☎miyoshibgc@gmail.com)、または中越歩美さんへ電話

市役所 de ハロウィン

10月31日のハロウィンを来庁者に楽しんでもらおうと市役所庁舎内をハロウィン仕様に。窓口や庁舎入口などに飾り付けをし、ハロウィンの雰囲気を楽しみました。



有料広告

Miyoshi Law Office
みよし総合法律事務所

弁護士 伊藤 健二
弁護士 相馬 信子

初回相談無料です。お気軽にご相談ください。
【業務時間】9:30～19:00

相続
交通事故
債務整理
刑事弁護
離婚 など

【本部】
〒470-0224 みよし市三好町上222番地1
【三好ヶ丘事務所】
〒470-0202 みよし市三好丘2丁目6番地4 C&Cビル3階

☎ 0561-42-7183
http://miyoshi-law.jp

医療法人 美衣会グループ 衣ヶ原病院

精神科・老年精神科・心療内科(認知症・物忘れ) CT完備

元町工場すぐ北
デイケア・デイナイトケア併設
☎0565-32-0991

こどもがはらびういん

マスコットキャラクター(こらまはら)

1月の相談

- いずれの相談も祝日は実施しませんので、ご注意ください。
- 相談室の番号など、詳しくは市役所1階総合受付モニターでご確認ください。
- 電話番号末尾の(専)は、相談専用の電話番号です。

相談名	日時	場所	予約	問い合わせ
一般住民相談	平日9:00~12:00、13:00~17:00 毎週水曜日(休館日を除く)10:00~12:00、13:00~17:00	市役所2階相談室8 サンネット相談室 カリヨンハウス内	不要	市民課 ☎32-8012 ※各相談の受け付けは、終了時間の30分前までです。
人権相談、行政相談	10日(水)13:30~16:30	市役所2階202会議室	不要	
法律相談	12日(金)13:30~16:30	市役所2階202会議室	必要(前日まで)	
司法書士・行政書士・土地家屋調査士合同相談	16日(火)13:30~16:30	市役所2階202会議室	必要(前日まで)	
外国人相談 (ポルトガル語通訳による)	毎週月・火曜日13:00~16:00 毎週水・木・金曜日9:00~12:00、13:00~16:00 毎週月曜日9:00~12:00 毎週火曜日9:00~12:00	市役所1階市民課 市役所2階こども相談課 市役所2階納税課	不要	
障がい者相談 (就労・介護・虐待など)	平日8:30~17:00	市役所1階ふくしの窓口	不要	☎76-5663
高齢者面接相談 (介護・虐待など)	平日8:30~17:00	市役所1階長寿介護課、ふくしの窓口	不要	長寿介護課 ☎32-8009 ふくしの窓口 ☎76-5663
介護・高齢者福祉サービスの相談	平日8:30~17:00 平日9:00~17:30	市役所1階長寿介護課 きたよし地域包括支援センター なかよし地域包括支援センター みなよし地域包括支援センター おかよし地域包括支援センター	不要	☎32-8009 ☎33-0791 ☎34-6811 ☎33-3502 ☎33-4177
成年後見相談	平日9:00~17:00	成年後見支援センター	必要(前日まで)	☎33-5020
医療相談	平日8:30~17:00	市民病院1階総合受付	不要	市民病院地域連携・医療相談室 ☎33-3300
児童虐待・こども相談	平日8:30~17:00	市役所2階こども相談課	不要	☎32-0910(専)
女性の悩みごと相談	毎週月曜日12:00~16:00	電話(電話相談後に面接相談可)	不要(面接相談は要予約)	こども相談課 ☎32-9539(専)
母子・父子・寡婦相談	平日(水曜日を除く)9:00~16:30	市役所2階こども政策課	不要	☎32-8034
子育て相談	毎週火~金曜日9:00~16:00 毎週火・水曜日13:00~16:00	子育てふれあい広場 (子育て総合支援センター内) 子育てふれあい広場 (カリヨンハウス内)	不要	子育て総合支援センター ☎34-0500 ☎36-1181
NPO・協働相談	11日(木)13:30~16:30	市役所5階協働推進課	必要(前日まで)	☎32-8025
消費生活相談	毎週月・水曜日9:00~12:00 毎週木・金曜日13:30~16:30	市役所4階相談室	不要	産業振興課 ☎32-8015
営農相談	10日・24日の水曜日13:30~15:30	緑と花のセンター営農相談室	必要	☎34-6111
教育に関する相談 (家庭・学校・不登校・特別支援)	平日9:00~17:00 毎週木曜日18:00~20:00	教育センター「学びの森」 市役所2階学校教育課	必要 必要(前日まで)	学びの森 ☎33-5010 学校教育課 ☎32-8026
心配ごと相談	5日(金)・22日(月)9:00~12:00	福祉センター2階相談室	予約者優先	社会福祉協議会 ☎34-1588
心の電話みよし(青少年およびその保護者)	毎週土曜日12:00~16:00	電話のみ	不要	こども相談課 ☎34-5874(専)
ひきこもり相談	毎週火~土曜日8:30~17:15	シエル ブルー Ciel bleu(障がい者等サポートセンター内)	必要	☎78-3611
中小企業等無料経営相談	毎週火曜日13:00~14:30、14:30~16:00	市役所4階相談室	必要(14日前まで)	産業振興課 ☎32-8015
暮らし相談(生活困窮) はたらく相談	平日9:00~17:00	暮らし・はたらく相談センター (ふれあい交流館内)	必要	☎33-5020(専) ☎33-5070(専)
若者のための職業相談	9日(火)9:00~、10:00~、11:00~ 23日(火)13:00~、14:00~、15:00~	ジョブサポートみよし (ふれあい交流館内)	必要(前日まで)	☎33-1860(専)
巡回労働相談	9日(火)13:00~、14:00~、15:00~			
栄養・歯科相談	10日(水)9:00~11:30		必要	☎0566-21-9338
夜間HIV・梅毒検査	15日(月)18:00~19:00		不要	
HIV・肝炎・梅毒検査	毎週火曜日(2日を除く)9:00~11:00	衣浦東部保健所 おおてまろ	不要	☎0566-21-4797
骨髄バンクドナー登録	毎週火曜日(2日を除く)9:00~11:00	(刈谷市大手町1-12)	必要	
精神科医による相談	16日(火)14:00~16:00		必要(前日の正午まで)	☎0566-21-9337
検便・水質検査(有料)	毎週火曜日(2日を除く)9:00~11:30	衣浦東部保健所(受け付けは、みよし駐在)	水質検査は要予約	みよし駐在 ☎34-4811



ホームページ

「ガクボウ」地元大学生による防犯活動体験記

～私たちは警察官を目指す学生です～
豊田警察署と共にホットな情報をお伝えします。

豊田警察署地域課 ☎0565-35-0110

私たちは東海学園大学三好キャンパスで、将来、警察官や消防士を目指す学生が活動する学生サークル「学生防災・防犯団体 ちいむ・ともいき」です。防犯など警察が担う仕事や取り組みなど、学生の目線でお伝えしていきます。

第2回 地域自主防犯パトロール隊員の皆さんへインタビュー



今回は三好上地区を中心に週3日青色防犯パトロール車に乗って主にこどもの見守り活動を行っている、三好上行政区防犯パトロール隊の活動に同行しました。

Q(学生):パトロール隊員になったきっかけは何ですか。

A(隊員):多くの隊員がそうだと思いますが、定年退職後に友人から誘われたのがきっかけです。地域の役に立つと同時に、ごみ拾いの徹底や交通ルールを守るなど自分自身の毎日に張り合いを持てるようになりました。中には30年間も活動を続けている先輩もいるので、私もできる限り長く続けたいと思っています。

Q(学生):パトロールで大切にしていることは何ですか。

A(隊員):暗い場所でのパトロールも行うため、目立つ色の服を着ることを心掛けています。通学路や公園の周りはもちろんですが、気付きにくい死角や幅の狭い道まで小まめに回り、特にこどもたちを見守っています。パトロール中にこどもたちとあいさつを交わすことで、こどもたちや地域の人へ安心感を与えることがで

きます。信頼関係が築かれることで、地域において助けを求める人や不審者の発見に繋がると思っています。

Q(学生):パトロールで苦勞することはありますか。

A(隊員):パトロールに参加する隊員をもっと増やしたいです。登録メンバーは全体で110人ほどいますが、高齢化やコロナの影響などにより実際に活動できているのは10人ほどまで減っています。やはり若い人の協力を一番必要としており、常に募集しています。地域の退職した人や、学生ボランティアが活動に参加してくれるとありがたいです。今回の取材で学生の皆さんがパトロール活動に興味を持ってくれたこと、特に警察官や消防士を目指す学生がこのまちの防犯に参加してくれることはとても頼もしいです。

体験後記

今回パトロール活動に同行させていただきましたが、小学生の皆さんが下校中にパトロール隊を見つけると遠くからでも手を振ってくれ、とても嬉しくてやりがいを感じられる貴重な体験でした。パトロール隊員が減っているとのことだったので、私たち学生も地域のために参加したいと思いました。三好上行政区防犯パトロール隊の皆さん、ありがとうございました。



※広報みよしは、[カタログポケット](#)にて多言語で配信(翻訳および音声読み上げ)しています。

編集後記

▶地域の皆さんと協働して心豊かな子どもたちを育むコミュニティ・スクールを推進している三好中学校。地域の皆さんに気軽に足を運んでもらい、生徒との交流の場を設けようと11月に開催された「三好中 WAKU WAKU 作品展」取材しました。本年度3回目となる今回は生徒や教職員の作品およそ100点を展示。見応え十分な作品ばかりで紙面で紹介できないのが残念です。市公式インスタグラム・フェイスブックに作品を掲載しています。ぜひご覧ください。(め)



▲生徒作紙粘土作品



NTT JAPAN RUGBY LEAGUE ONE 2023-24 SEASON



トヨタヴェルブリッツを応援しよう！

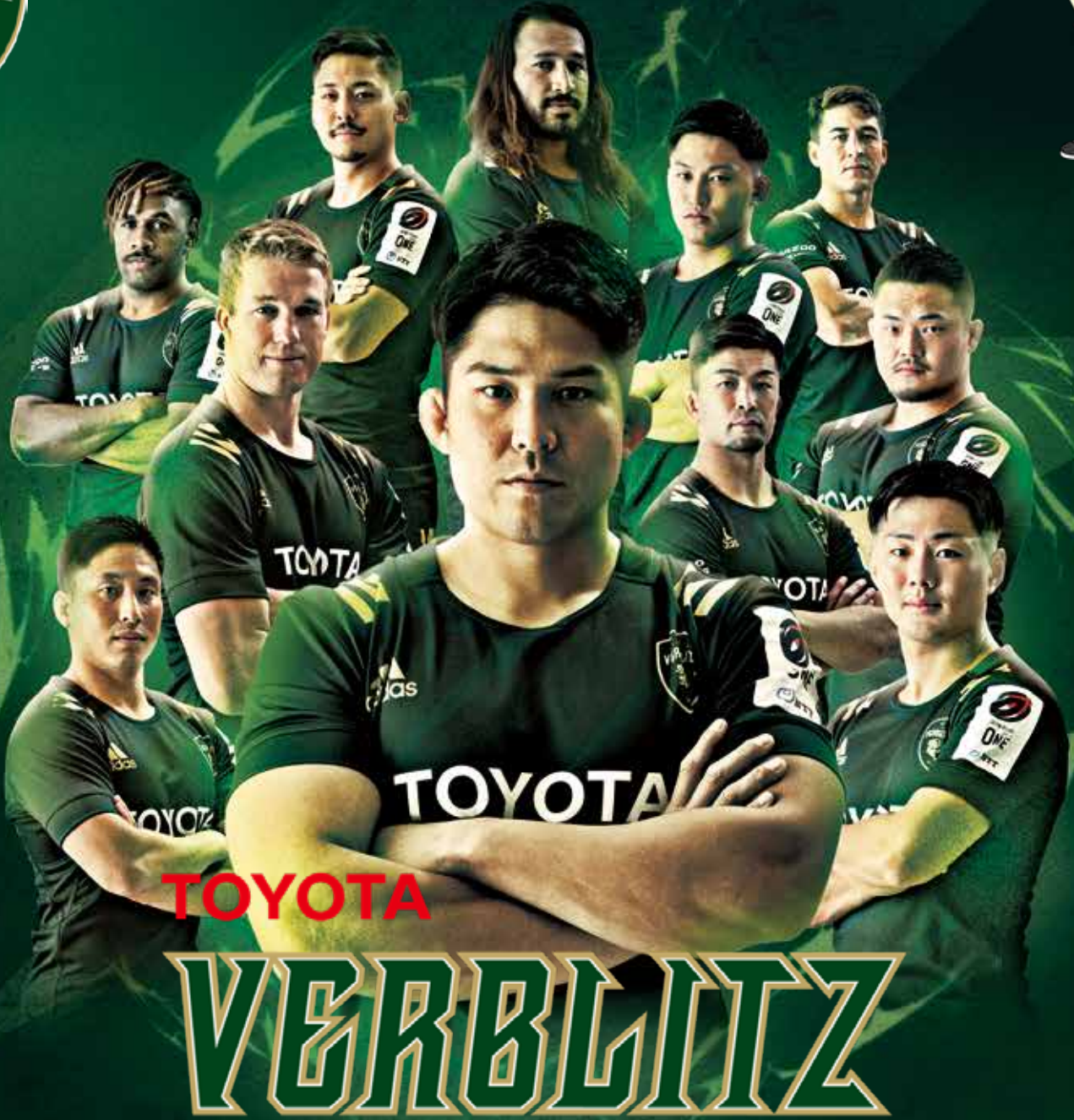

NTTリーグワン12月9日開幕

TOYOTA VERBLITZ

Black Rams Tokyo



【第1節】

12月9日(土)

vsブラックラムズ東京

時間 14:30キックオフ

会場 パロマ瑞穂ラグビー場

(名古屋市瑞穂区山手通5-4)



【第3節】

12月23日(土)

vs三菱重工相模原ダイナボアーズ

時間 14:30キックオフ

会場 パロマ瑞穂ラグビー場



チケット購入は
ホームページ参照

◆みよし市とトヨタヴェルブリッツは相互支援協定を締結しています

市政情報番組

●ケーブルテレビ

さんさんチャンネル【123ch】 ひまわり12【地上デジタル12ch】

みよしTODAY(15分間) 月曜日～土曜日放送

初回放送19:00～、以降8回程度リピート放送

※みよし市ホームページで、番組のニュース項目と「みよし散歩道」の動画配信を行っています。



ホームページ

●コミュニティFM

ラジオ・ラビート【78.6MHz】

みよしモーニングニュース 月曜日～金曜日放送(8:00～8:09)

みよしイブニングニュース 月曜日～金曜日放送(18:00～18:09)

みよしコミュニティニュース 毎週土曜日生放送(15:50～16:00)

市長ホットライン 12月4日(月)、1月9日(火)8:00～、18:00～



発行/愛知県みよし市 編集/秘書広報課
☎0561(32)2111(代)
〒470-0295 愛知県みよし市三好町小坂50番地
ホームページ <https://www.city.aichi-miyoshi.lg.jp/>
声の広報のご要望は、秘書広報課へご連絡ください。



みよし市公式フェイスブック



みよし市公式インスタグラム



広報みよしをデジタル配信中!
カタログ ポケット
Catalog Pocket



※広報みよし電子版の配信は、マチイロから
カタログポケットに移行しています。