

Miyoshi

city magazine

No.1243
2023 **10**



特集 手話は目で見える言語



市政ニュース

- ▶新春みよし市マラソン駅伝大会6
- ▶令和5(2023)年度男女共同参画川柳・標語入賞作品7
- ▶文化の日記念式典8

- 我が家de食育...15
- 保健ガイド...18
- みよしインフォメーション...20

今月号の表紙

8月19日(土)、みよしの夏の風物詩の一つ、三好いいじゃんまつりが開催されました。31グループおよそ1,500人の踊り手たちが元気よくみよしのまちを踊り歩きました。

手話は目で見る言語

福祉課 ☎32-8010 FAX34-3388

突然ですが皆さん、次の手話は何を意味しているか分かりますか？

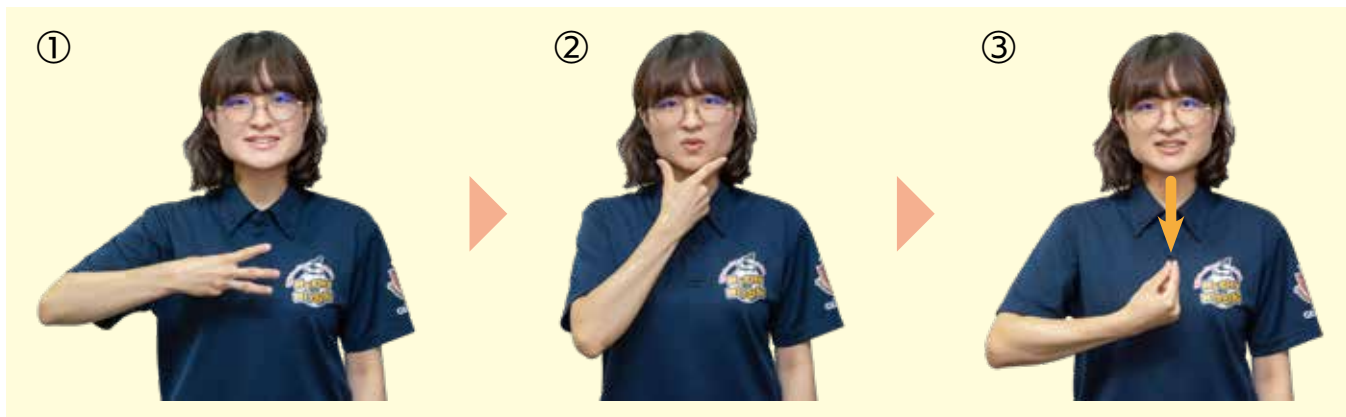

正解は「みよし」です。①は「三」、②・③は「好き」を表しており、その2つの漢字を合わせて「三好」。これらはかつて西加茂郡三好町だった頃に手話使用者によ

って考案され、みよし市になった今でも使われています。今回の特集では手話についてと市の取り組み、市内で活躍する人たちなどを紹介します。

手話ってなんだろう？

手話とは聴覚に障がいのある人が使う「目で見る言語」で、話し言葉などの「耳で聞く言語」とは異なる一つの言語です。手や指、腕を使って文字を表現するだけでなく、顔の表情や視線、体の動きなどによって考えや気持ちなど、さまざまな事柄を視覚的に表現しています。聴覚に障がいのある人にとって手話は、生活していくために欠かせないとても重要な言語です。



手話はどうやってできたの？

古くから、聴覚に障がいのある人は家族や身近な人とだけ通じる身ぶりを情報伝達的手段としてきました。明治11(1878)年、古河^{ふるかわ}太四郎^{たしろう}が創立した「京都盲啞院(現在の京都府立聾学校)」において、日本で初めて手話などを活用した教育が開始されました。これをきっかけに、全国的な規模で手話が用いられるようになったとされています。

手話は外国でも使えるの？

日本で多く用いられている手話は、世界共通言語ではありません。聴覚に障がいのある人の国際的スポーツ大会であるデフリンピックや、世界的な交流の場である世界ろう者会議などの場では、さまざまな国の人にとって分かりやすい身ぶりや表現の「国際手話」が公用語として用いられています。これは令和3(2021)年に開催された東京オリンピック・パラリンピックでも活用されました。



聴覚に障がいのある市民に、思いを聞きました

パソコンやスマートフォンの発達で、病院の予約や公共手続きなど不便さは昔と比べて少なくなりましたが、それでも普段の生活で困ることはあります。例えばクレジットカードを紛失した時です。カード会社へ連絡をするのに、自分では電話ができないので家族にお願いしても本人以外は受け付けてもらえないなど、説明が大変でした。聴覚障がい者への理解がまだまだ世の中に浸透しているとは言えません。私の願いは皆さんが手話を何か一つ、簡単なあいさつでもいいから覚えてほしい、ということです。そこからお互いのコミュニケーションが始まります。それが聴覚障がい者が日々感じていることの理解への一歩目になると思います。



市の取り組み

令和5(2023)年4月1日現在、聴覚障がいのため障がい者手帳を持っている市民は約150人います。市では障がいの有無にかかわらず誰もが安心して公共サービスを受けられるよう、次のような取り組みをしています。

■ 市役所に手話通訳者を配置しています

聴覚に障がいのある人が市役所の窓口で手続きや相談などを安心して行えるよう、火・金曜日9:00～15:00に手話通訳者を配置しています。事前予約は不要です。まずは福祉課の窓口へお気軽にご相談ください。



手話で「I LOVE YOU」

よしだよしみつ
芳田善満さん(火曜日)

手話で意思疎通を支援することが手話通訳者の仕事であり、文字どおり、支えて応援する立場だと思っています。舞台上で活躍する黒子のように、注目されることはありませんが大切な役割を担っていると思って働いています。

手話通訳者として福祉課に就いて3年目になり、日々分かりやすい対応ができるように心がけています。生活の中で困ったことや知りたいことがあったら手話通訳者がいる時間に来庁してください。お待ちしております。



手話で「仲良し」

まつもとちづる
松本千鶴さん(金曜日)



▲手話マーク

■ 手話通訳者・要約筆記者を派遣します

聴覚に障がいのある人のコミュニケーションを支援するために、県内の公的機関・医療機関などに手話通訳者・要約筆記者を派遣しています。

対象 市内在住で、コミュニケーションを図るために手話通訳・要約筆記を必要とする人

費用 無料 **申込** 福祉課へ直接

あなたも手話で活躍しませんか？

手話を覚えることで、手話でつながる社会を実現するために活躍することができます。あなたも手話で社会を支える人になりませんか。

手話奉仕員養成講座

市では、聴覚障がい者の自立と社会参加の促進を図ることを目的に手話奉仕員の養成を行っています。一年をかけて実施する講座の中で、日常生活での初歩的なコミュニケーション支援ができる手話技術の習得を目指します。また聴覚障がい者の生活に関する現状を学ぶことで、聴覚障がい者への理解を深めます。募集時期は例年4月です。詳しくは福祉課までお問い合わせください。

内容 自己紹介、簡単な日常会話、文法、分かりやすい表現など

期間 例年5月～3月で開催(全43回) **場所** サンライズ

対象 市内在住・在勤・在学で15歳以上(中学生は除く)

定員 20人 **費用** 無料(テキスト代が別途必要)



▲8月23日(水)に行われた講座では、パーティーや家族旅行などの場面を想定し手話で表現していました。

◆受講者の声



中橋さん

受講のきっかけは、知合いの聴覚障がい者と手話で会話したいと思ったからです。テレビやYouTubeで自主勉強していますが、講座は直接講師から教えていただき質問ができるのでより分かりやすいです。受講後も勉強を続け、手話通訳士として活動することが私の夢です。

受講のきっかけは、知合いの聴覚障がい者と手話で会話したいと思ったからです。テレビやYouTubeで自主勉強していますが、講座は直接講師から教えていただき質問ができるのでより分かりやすいです。受講後も勉強を続け、手話通訳士として活動することが私の夢です。

手話を習いたいと思ったきっかけは、自身が副理事を務めるNPO法人の美術教室に聴覚障がい者がいらしたことです。筆談よりも手話で話す方が楽しそうに見えたので、私も手話で話してみたいと思いました。手話は難しいですが、そんな日を夢見ながらがんばっています。



久野さん

◆講師の声



きこえない講師の
ほしのかおり
星野香さん

手話で伝え合う楽しさを知り、手話で日常会話ができるようになることを目標に指導しています。手話は言語であり、手の形や位置、動きに加えて表情や強弱などで表し「目」で見て理解する言葉です。受講者は習った手話表現を何度も繰り返し、自分で表現できるようがんばっています。今後の上達を楽しみに期待しています。

▶手話でのコミュニケーション力をさらに高めるために愛知県では毎年、手話奉仕員養成講座の修了者を対象に「手話レベルアップ講座」を開催しています。詳しくは福祉課までお問い合わせください。

私たちと一緒に手話サークルで楽しみましょう！

■ 手話サークル「スマイル」



私たち「スマイル」は平成19(2007)年に発足し、聴覚障がい者への理解を深め手話技術の習得と向上を目指すことを目的に活動しています。手話の単語を覚えるだけではなく、ゲームをしたり、表情や視線の動かし方の大切さも学んだりしながら表現方法を勉強しています。勉強中の脱線も多々あり、常に笑顔の絶えない楽しい時間を過ごしています。手話に興味をお持ちの人は、活動日にお気軽に見学にお越しください。

日時 毎週水曜日19:00～20:45

場所 サンライブ3階 **会員数** 22人

■ 手話サークル「しゅわしゅわ」



平成27(2015)年の手話奉仕員養成講座が修了した後、手話を続けたい仲間が集まって私たち「しゅわしゅわ」が結成されました。手話で日常会話ができるよう、聴覚障がい者・聴者が「楽しく学ぶ！」をモットーに交流しております。手話検定に挑戦したり、時にはAED講習などにみんなで出かけたりもします。「ありがとう・おいしい・大丈夫」これが私たちの好きな手話です。活動日にぜひ見学にお越しください。

日時 毎週木曜日10:00～12:00

場所 サンライブ3階 **会員数** 13人

やってみよう！ 手話であいさつ



「おはよう」

片手のこぶしをこめかみあたりに置き、そのまま下げる。起きて枕を外すイメージ



「ありがとう」

左手の甲に、垂直に立てた右手を軽くトんと当て、上げる



「こんにちは」

片手の人差し指と中指をそろえて立てて、額に当てる。時計の針で12時を指すイメージ



「こんばんは」

左右に上げた両手のひらを、胸の前で交差させる。夜になりカーテンを閉めるイメージ

あなたの生活する地域にも、聴覚障がいにより日常生活の困難さを感じている人がいます。まずは手話でコミュニケーションしてみましょう。全ての人が障がいの有無によって分け隔てなく、安心して生活することができる共生社会をつくる一歩を踏み出してみませんか。



新春みよし市マラソン駅伝大会 スポーツ課 ☎32-8027 FAX34-6030

「新春のみよしを駆け抜けろ！」をキャッチフレーズに開催する、新春みよし市マラソン駅伝大会の参加者を募集します。駅伝の部は選手を間近で応援することができ、白熱したレースをみんなで共有することができます。自分の走りに合った種目で、いい汗を流してみませんか。



日時 令和6(2024)年1月28日(日)8:30~12:40

場所 三好公園陸上競技場(主会場)および三好池周辺道路

費用 ジョギングの部…一般1,000円、中学生以下500円
マラソンの部…一般2,000円、中学生以下500円
駅伝の部…1チーム12,000円

申込 11月15日(水)までにランネットから申し込み、または参加申込書(総合体育館、市役所2階教育委員会、サンネット、サンライブ、市民病院、カネヨシプレイス、さんさんの郷、三好池カヌーセンター、きたよし地区公園管理事務所で配布)に必要な事項を記入し、参加費を添えて郵便局、またはスポーツ課(総合体育館内)へ直接



部	種目	スタート時刻	距離	参加資格・スタート区分	
ふれあいジョギング		9:00	1.6km	5歳以上で健康な人	
マラソン	1 小学生男子A	9:20	1.6km	小学生男子(1~3年生)※3部と同時スタート	
	2 小学生男子B	9:10		小学生男子(4~6年生)※4部と同時スタート	
	3 小学生女子A	9:20		小学生女子(1~3年生)※1部と同時スタート	
	4 小学生女子B	9:10		小学生女子(4~6年生)※2部と同時スタート	
	5 中学生男子	9:30	2.5km	中学生男子※6部と同時スタート	
	6 中学生女子	9:30		中学生女子※5部と同時スタート	
	7 一般男子A	10:00	5.7km	35分以内で完走できる39歳以下の男性(中学生以下を除く)※7~10部は同時スタート	
	8 一般男子B	10:00		35分以内で完走できる40歳以上の男性※7~10部は同時スタート	
	9 一般女子A	10:00		35分以内で完走できる39歳以下の女性(中学生以下を除く)※7~10部は同時スタート	
	10 一般女子B	10:00		35分以内で完走できる40歳以上の女性※7~10部は同時スタート	
	11 一般男子	9:40	10.0km	70分以内で完走できる男性(中学生以下を除く)※11・12部は同時スタート	
	12 一般女子	9:40		70分以内で完走できる女性(中学生以下を除く)※11・12部は同時スタート	
<ul style="list-style-type: none"> ●1.6kmコース 陸上競技場スタート ⇒ 三好池本堤防 ⇒ 陸上競技場ゴール ●2.5kmコース 陸上競技場スタート ⇒ 三好池カヌーセンター(折り返し) ⇒ 三好池本堤防 ⇒ 陸上競技場ゴール ●5.7kmコース 陸上競技場スタート ⇒ 三好池周回道路(およそ1周) ⇒ 陸上競技場ゴール ●10.0kmコース 陸上競技場スタート ⇒ 三好池周回道路(およそ2周) ⇒ 陸上競技場ゴール 					
駅伝	1 地区対抗中学生	10:40	16.8km	行政区で構成された中学生6人	<ul style="list-style-type: none"> ●各部ともチームに女性を2人以上含むこと※2部の地区対抗一般のみ、女性を50歳以上の男性に代えることが可能です。 ●地区対抗の1・2部は市内行政区ごとでチーム編成をしてください。
	2 地区対抗一般			行政区で構成された中学生以上6人	
	3 中学生			中学生6人	
	4 一般			高校生以上6人	
<ul style="list-style-type: none"> ●区間距離/1区(4.5km)・2区(2.1km)・3区(3.4km)・4区(2.1km)・5区(3.4km)・6区(1.3km) ●駅伝基準タイム(基準タイムをオーバーした時点で繰り上げスタートもしくは棄権とする) 第1中継点(スタート27分後)・第2中継点(スタート40分後)・第3中継点(スタート60分後)・第4中継点(スタート73分後)・第5中継点(スタート93分後) 					

令和5(2023)年度男女共同参画川柳・標語入賞作品

協働推進課 ☎32-8025 FAX32-2165

男女共同参画社会の実現に向けた川柳・標語の募集に、414人から721点の応募がありました。審査の結果、18点が入賞しました。選ばれた作品については、市の男女共同参画社会推進のPRに広く活用していきます。

また9月30日(土)から10月31日(火)までイオン三好ショッピングセンターアイモール2階ギャラリースペース(フードコート側)にて入賞作品の展示を行いますので、ぜひご覧ください。

区分	作品	受賞者氏名
最優秀賞	人々の 見方でかわる 生きやすさ	ふるい そうま 古井 空馬さん(北中学校)
優秀賞	認めよう 人それぞれの 多様な愛	おぎわら さな 荻原 紗名さん(三好中学校)
	思い込み そんな色眼鏡 取り外せ	かとう ひなの 加藤 妃奈乃さん(北中学校)
	十人十色 色々な愛 理解しよう	ふじい ちゆき 藤井 千幸さん(南中学校)
	見つめよう 一人一人の 素晴らしさ	ちば めいさ 千葉 芽咲さん(三好丘中学校)
	多様性 色とりどりの ランドセル	なかざわ ゆうた 中澤 優太さん(名古屋市)
佳作	寄り添うよ 個性を大事に 生きてこう	のなか さく 野中 咲さん(三好中学校)
	大丈夫 あなたはあなた 胸を張れ	こじま さち 小嶋 紗知さん(三好中学校)
	家の中 家族みんなで 共同作業	こんどう ひな 近藤 日那さん(三好中学校)
	「ご飯なに？」 私と一緒に 母も言う	つかだ ゆい 塚田 唯さん(北中学校)
	便利でしょ 男女で家事が できること	やまさき ひなた 山崎 陽向さん(北中学校)
	仕事家事 とくいなほうが かつやくを	よごう かいり 余合 海璃さん(南中学校)
	理解する 相手の思いを 受け止めて	しおみ はるか 塩見 遥香さん(南中学校)
	当たり前 それって誰が 決めてるの？	ひおき のい 日置 乃唯さん(南中学校)
	多様性 認めて受け入れ 広がる輪	やまもと ゆうは 山本 悠羽さん(三好丘中学校)
	認め合う そこからはじまる 明るい未来	さかもと けんじろう 阪本 憲治郎さん(三好丘中学校)
	だれだって じぶんらしく 生きるだけ	おおた まりか 太田 麻里花さん(豊田市)
	伝える優しさ、受け入れる勇氣。共に歩む未来。	くにい かずき 國井 一樹さん(豊田市)

防災行政無線などを用いた全国一斉伝達訓練

防災安全課 ☎32-8046 FAX76-5702

11月2日(木) 10:00



全国瞬時警報システム(Jアラート)の全国一斉伝達訓練が11月2日(木)10:00に行われます。

Jアラートとは、自然災害や武力攻撃など、皆さんの安全に関わる情報をいち早くお届けするために整備されたものです。市では、市内57カ所の防災行政無線・防災ラジオ・登録型の情報配信サービス「みよし安心ネット」を用いて情報伝達を行います。

※全国的な気象状況などにより、訓練を予告なく中止する場合があります。

文化の日記念式典

秘書広報課 ☎32-8032 FAX34-6008

さまざまな分野において市政の発展に貢献され、その功績が顕著な人に対し、みよし市表彰条例に基づき表彰を行います。どなたでもご覧になれますのでお気軽にご来場ください。

内容 表彰および感謝状などの贈呈、音楽家による演奏

日時 11月3日(祝) 10:00~11:30(受け付けは9:00~)

場所 カネヨシプレイス小ホール



総合体育館大規模改修工事に伴う閉鎖期間中の避難所について

防災安全課 ☎32-8046 FAX76-5702

大規模改修に伴い総合体育館が閉鎖されるため、この期間中は避難所として利用することができません。災害時は、小・中学校など他の避難所をご利用いただきますようご理解ご協力をお願いします。

期間 11月1日(水)~令和6(2024)年2月末(予定)

※市内の避難所は防災マップ(防災安全課で配布)で確認できます。



ホームページ



ふるさと納税返礼品事業者の募集

財政課 ☎32-8002 FAX76-5021 ✉zaisei@city.aichi-miyoshi.lg.jp

市へふるさと納税を行った寄付者への返礼品を提供していただく、ふるさと納税返礼品事業者を募集しています。SDGsの観点から廃材などを活用し、ふるさと納税のために開発した商品に人気が出た例もあります。ふるさと納税ポータルサイトを通じて自社製品や事業所名を全国にPRしませんか。皆さんのご登録をお待ちしています。



ホームページ

対象 市内で生産・製造した商品(食品・工芸品・雑貨など)、市内店舗のお食事券、サービスの提供など

費用 登録料・ウェブサイト掲載料・送料すべて無料

申込 随時。申請書(財政課で配布、ホームページからダウンロード可)に必要事項を記入の上、財政課へメール、郵送、ファクス、または直接

※返礼品の写真データをメールで提出してください。

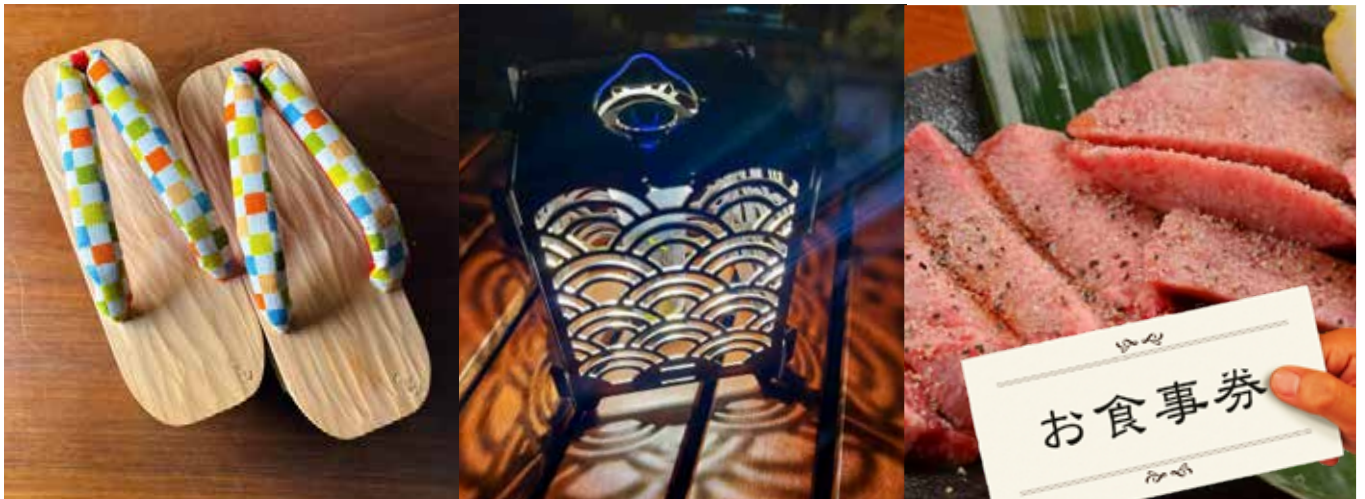

大切な人にあなたの想いを伝えよう「みよし市エンディングノート」

長寿介護課 ☎32-8009 FAX34-3388

エンディングノートとは人生を振り返り自分自身のこと、家族に伝えたいこと、また自分の最期を迎えるにあたって、医療や介護、葬儀などについて希望することを書き記しておくためのノートです。

市では、令和4(2022)年度にオリジナル版のエンディングノートを作成しました。「自分らしく生きるためのわ

たしの考え]をもしものときに備え、家族や友人、周囲の支援者に伝えるため、また家族と話し合うきっかけとしてぜひ「みよし市エンディングノート」をご活用ください。

※ホームページからダウンロード可、または下記配布場所にて無料で配布しています(数量限定)。



ホームページ



【配布場所】

おかよし地域包括支援センター	三好丘二丁目2-1 (カリヨンハウス1階)
きたよし地域包括支援センター	福谷町寺田4 (ケアハウス寿陸苑内)
なかよし地域包括支援センター	三好町陣取山39-5 (福祉センター内)
みなよし地域包括支援センター	三好町八和田山15 (みよし市民病院内)
長寿介護課	市役所1階

人生会議普及啓発強化月間 長寿介護課 ☎32-8009 FAX34-3388

自分が望む医療・ケアや、自分が人生の中で大切にしていることなどをもしものときに備えて家族や信頼できる医療・介護スタッフと繰り返し話し合い、共有する取り組みをACP(アドバンス・ケア・プランニング)といいます。厚生労働省はACPの愛称を「人生会議」とし、毎年11月30日(いい看取り・看取られ)を人生の最終段階における医療・ケアを考える「人生会議の日」と定めています。下記の強化期間に合わせて中央図書館に関連図書などを集めた特集コーナーを設置します。この機会にぜひお越しください。

期間 11月17日(金)～12月20日(水)

場所 サンライブ中央図書館1階



市税などの納期 納税課 ☎32-8051 FAX32-2585

市税などの納付は便利で安心な口座振替をご利用ください。

※口座振替は市内の指定金融機関へ直接お申し込みください。市外の本支店などで申し込む場合は納税課までご連絡ください。

区分	納付期限
市県民税(普)	3期:10月31日
国民健康保険税(普)、 介護保険料(普)、 後期高齢者医療保険料(普)	3期:10月2日 4期:10月31日 5期:11月30日
し尿汲み取り手数料	下期:10月2日

(普)…普通徴収

みよし市の人口

(令和5(2023)年9月1日現在)

人口	61,397人(+6人)
男性	31,463人(+1人)
女性	29,934人(+5人)
世帯数	25,631世帯(+48世帯)

※()は前月比

城山保育園移転新築事業 保育課 ☎76-5420 FAX76-5103

令和8(2026)年4月開園予定の城山保育園の移転新築事業において、東海地方初の取り組みとして設計から運営までの業務発注を一括で行う設計・施工・運営一括発注業務(DBO方式)の事業者選定を行いました。その事業者が決定しましたのでお知らせします。



【イメージパース】

園の概要

【移転先】

福谷町仲田22

【定員】

110人

【開園日】

令和8(2026)年4月予定

【事業者】

福田組・檸檬会・アーキヴィジョンひろたに広谷スタジオ共同企業体

【事業期間】

令和5(2023)年9月下旬～令和11(2029)年3月31日

【契約金額】

1,115,400千円

新園舎における建設の設計・工事、既設園舎の解体工事など

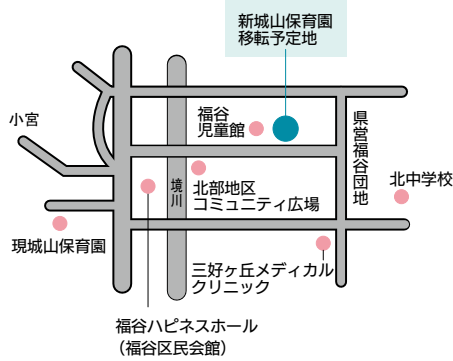

POINT 木造建築

SDGsやカーボンニュートラルの推進、木材による癒し・衝撃緩和・睡眠の質向上効果、病気の罹患率の低下など、乳幼児にとっての利点が多い木造建築を採用し、県産木材を多く利用します。

POINT 地域経済活性化

今回の事業では工事について可能な限り市内企業に発注するなど、地域への経済波及効果が期待されます。

公 共 施 設

マネジメントを考える

Vol.4

財政課 施設マネジメント推進室

☎76-5933 FAX76-5021

このシリーズでは「公共施設マネジメント」の取り組みについて連載形式でお知らせしています。広報みよし8月号掲載のVol.3では、公共施設の予防保全型維持管理と

長寿命化についての必要性を紹介しました。今回は令和5(2023)年度から令和7(2025)年度までの3年間で検討する公共施設のあり方について、5つの方向性を紹介します。

1 まちづくりとの連動

「みよし市まちづくり基本計画」「みよし市環境基本計画」などの各種計画と連携しながら、みよし市総合計画におけるまちづくりの将来像や「地域別構想」に掲げられた、おかよし・きたよし・なかよし・みなよし地域の市内4地域の将来像と、各地域や施設の特性を考慮して公共施設の更新や維持管理、利活用を進めていきます。

3 公共施設の長寿命化

施設を安全・安心に利用できる状態を維持するため、定期的な点検により得られた診断結果に基づき長期的な視点で計画的な修繕を行う「予防保全型」による維持管理を行い、公共施設の長寿命化を推進していきます。また「予防保全型」による維持管理で財政負担の縮減・平準化を図っていきます。

5 市民・地域のニーズなどに対応

下記について考慮し、公共施設の更新や維持管理、利活用を図っていきます。

- 人口構造や社会情勢の変化などによるニーズの多様化
- 子ども・高齢者・障がい者などさまざまな人が安心して利用できるユニバーサルデザイン
- ゼロカーボンの実現を目指した環境配慮
- 防災拠点機能



2 施設保有量の最適化

今後の財政状況や人口構造などに見合った適切な施設保有量を検討し、既存施設の用途や耐用年数、利用状況などを考慮して機能の複合化・集約化を進めていきます。また利用状況の低い施設は用途転用などを検討するとともに、老朽化した施設は更新を行わず廃止することを検討していきます。

4 官民連携手法の積極的な導入

「指定管理者制度」「包括的民間委託」「PFI(プライベート・ファイナンス・イニシアティブ:民間資金等活用事業)」などにより、民間事業者の資金やノウハウを積極的に活用して公共施設の設計・建築・改修・更新や維持管理・運営などを行います。これによりサービスの向上やコストの縮減を図っていきます。

今回紹介した内容を基に、令和7(2025)年度までに公共施設等総合管理計画の見直しと公共施設の再配置に関する方向性を示していきます。また既に指定管理者制度などにより官民連携手法が導入されている施設についても、メリット・デメリットを考慮し、今後の維持管理方法を検討していきます。公共施設等総合管理計画の見直しについては、パブリックコメントの実施など、市民の皆さんのご意見を伺いながら実施していきますので、皆さんのご理解とご協力をお願いします。

まちの話題 ダイジェスト

広報担当が取材したイベントや出来事を紹介します。また、みよし市ホームページに掲載の「Topics(まちの話題)」では、ここに掲載した以外の写真もご覧いただけます。



ホームページ

三好いいじゃんまつり

8月19日(土)三好稲荷閣周辺道路

天候に恵まれたこの日、三好いいじゃんまつりが開催されました。踊りおもしろコンテストにおいていいじゃんグランプリを勝ち取ったのは天王小ビクトリーズで、4回連続の快挙です。



三好大提灯まつり

8月19日(土)・20日(日)三好稲荷閣

2日間にわたり三好稲荷閣で三好大提灯まつりが開催されました。本祭りである20日の午前中には棒の手の奉納、夜には世界最大級の吊り下げ式提灯である高さ約11メートルの大提灯3基に明かりが灯されました。境内やその周辺には露店が所狭しと並び、保田ケ池では花火も打ち上げられ、来場者たちは思い思いにまつりを満喫していました。





みよし市ホームページの「市政情報番組『みよしTODAY』動画配信」では、ケーブルテレビ「ひまわりネットワーク」で放映したイベントや行事の様子を紹介しています。



防災の日の救給カレー

9月1日(金)中部小学校

食を通して防災を考えるきっかけにしてもらおうと、市内全ての小中学校で災害時を想定した給食が実施されました。献立は温めや加水が必要のないごはん入り救給カレー、牛乳、ゼリーの全3品で給食センターが稼働できないことを想定したもの。児童の一人は「非常食は初めて食べたけれど、おいしく食べられることが分かりました」と話していました。



防災訓練

8月26日(土)北部小学校

市民の防災意識を高めてもらおうと、市内各地で防災訓練が実施されました。北部小学校では合同訓練が行われ、市民をはじめ自主防災会や災害支援協定締結団体などおよそ200人が参加。参加者たちは初期消火訓練などさまざまな訓練に積極的に参加し、地震体験車の乗車体験では経験したことのない大きな揺れにこどもたちは驚いていました。

友好の森ふれあいツアー

9月2日(土)みよし市友好の森(長野県木曾町)

環境保全や森林の大切さを知ってもらおうと、長野県木曾郡木曾町三岳地区で友好の森ふれあいツアーが行われ、親子など31人が参加しました。参加者は木曾おもちゃ美術館を見学した後、友好の森で森林散策と間伐作業を体験。のこぎりでの伐採に悪戦苦闘しながらも、1本ずつ木を切る作業などを通して自然や環境を守ることの大切さを学びました。



10月にお誕生日を迎える
お子さんを紹介します

1歳



ますだ かなと
増田 翔斗くん
笑顔がだいすきだよ！ お
めでとう！〔東峰ヶ池〕

1歳



せた ほのか
瀬田 穂乃花ちゃん
お誕生日おめでとう♪ こ
れからの成長を楽しみにし
てるね♡〔三好町〕

1歳



むらはた るい
村端 流衣くん
生まれてきてくれてありが
とう♡ るい、だいす
きだよ！〔三好丘〕

2歳



わたなべ りこ
渡邊 里胡ちゃん
誕生日おめでとう！ 大好
きなトマトをいっぱい食べ
て大きくなる♡〔新前田〕

1歳



はまじま あお
濱島 碧くん
お誕生日おめでとう！ こ
れからも元気にすくすく育
ってね☆〔黒笹〕

1歳



にしだ いより
西田 絃里ちゃん
1歳おめでとう♡ これか
らも姉妹仲良く楽しく過ご
そうね♡〔打越町〕

3歳



すずき けんと
鈴木 健仁くん
お誕生日おめでとう！ 元
気いっぱい、優しい子に
なってね☆〔三好町〕

2歳



いしあら るい
石新 琉偉くん
お誕生日おめでとう！ に
いにと仲良く元気に成長し
てね♡〔三好町〕

みよしっ子生まれ！

対象 12月生まれで申し込み時に3歳未満の、過去に掲載実績がない子
申込 10月9日(祝)までに、申し込みフォームから※9月号から申し込み方法を変更しています。※写真データの添付が必要です。※申し込み多数の場合は抽選で掲載決定します。結果は秘書広報課からメールしますので、受信設定をお願いします。



ひまわりネットワークで放映中の市政情報番組「みよしTODAY」の中でお誕生日のお子さんを紹介します。希望した人には、後日ひまわりネットワークから申込書を郵送します。



広報クイズ

問題 今年度も、男女共同参画社会の実現に向けた川柳・標語にたくさんの応募がありました。下記の作品は、その中から選ばれた最優秀賞作品。●●の中に入る言葉を①～③から一つ選んでください。

人々の
●●でかわる
生きやすさ



- ①意見
- ②態度
- ③見方

ヒント

市政ニュース7ページをよく読んでね！

【応募方法】①答え(例:①)、②郵便番号、③住所、④氏名、⑤年齢、⑥電話番号、⑦**今月のアンケート**を必ず記入し、はがき(〒470-0295 みよし市役所秘書広報課宛)、ファクス(FAX 76-5021)、メール(✉koho@city.aichi-miyoshi.lg.jp)のいずれかで秘書広報課へお送りください。正解者の中から抽選で10人に図書カード500円分を贈呈します。

【締め切り】10月9日(祝)必着

【9月号の正解】②(応募62通、正解62通)※当選者の発表は図書カードの発送をもって代えさせていただきます。

【今月のアンケート】〇〇の秋。あなたがチャレンジしたいことはなんですか。



10月は食品ロス削減月間

みんなで一緒に 減らそう食品ロス！

賞味期限が切れてしまった、食べ切れなかったという理由でまだ食べられるのに捨てられてしまう食品を**食品ロス**といいます。日本では年間約522万tの食品ロスが発生しています(令和2(2020)年度推計値 消費者庁)。これは1人1日当たり113g(茶碗約一杯分)の食品が捨てられていることとなります。この食品ロスを減らすためには一人一人の意識が欠かせません。下記を参考に、家庭でできる食品ロス削減への取り組みを始めてみませんか。



食品ロスを減らすためにできること

1

買い物では手前どり

スーパーなどでの買い物時に、商品棚の手前にある食品や値引き食品など、賞味期限や消費期限が近いものから購入していくことで食品の廃棄を減らすことができます。すぐに食べる・使う食品は手前から取りましょう。



2

買い物前に食材の在庫チェック

買い物前に冷蔵庫の中を確認してから行くなど、食材の在庫チェックをしましょう。消費者庁では冷蔵庫の中に残っている食材を無駄なく食べ切るレシピの紹介をしています。ぜひお試しください。



消費者庁
レシピ



3

余った食品は「フードドライブ」へ

もらったけど食べない、まとめ買いしたけど食べ切れないなど、家庭で不要となった食品を集めて、食品を必要としている人への支援に活用するフードドライブ。「もったいない」を「ありがとう」にかえるために、不要になった食品の活用にご協力ください。



フードドライブを実施します！

- 日時 10月28日(土)10:00~15:00
- 場所 イオン三好ショッピングセンター
- 集める食品 お米(白米)、パスタ、インスタント食品、食用油、しょうゆ・みそ・砂糖などの調味料、コーヒー・お茶などの嗜好品、肉・魚・野菜・果物の缶詰など



来てみりん！ 石川家住宅

市指定文化財石川家住宅で、昔懐かしい遊びや体験をしてみませんか。

開館 水・木・土・日曜日9:00～16:30

問合 石川家住宅 ☎️📠 32-3711



ホームページ

11月の講座 10月1日(日)以降の開館日9:00～16:00に、石川家住宅へ電話、または直接お申し込みください。

開催日	イベント名	時間	内容・定員など
5日(日)	琴を奏でてみよう	9:30～10:30	座敷で琴の演奏体験。見学も可
11日(土)	松ぼっくりのクリスマスツリーを作ろう	13:30～15:30	松ぼっくりにリボンやビーズを飾り付けてクリスマスツリーを作る。先着で3人
18日(土)	絵手紙をはじめよう	13:30～15:30	季節の絵を描く。ハガキ・ポケットティッシュ・新聞紙を持参。先着で5人
19日(日)	ポチ袋を作ろう	13:30～15:30	折り紙やA4判の紙を使って正月などに使えるポチ袋を作る。先着で3人
26日(日)	竹の節を使ってカエルの置物を作ろう	13:30～15:30	輪切りにした竹の節をカエルに見立てペイントをした置物を作る。先着で3人
毎週日曜日	唱歌を聞こう・懐メロを聞こう	10:00～11:30	座敷で唱歌と懐メロを聞く。先着で15人

講座を紹介!

手作りを楽しんでみませんか。

ポチ袋



カエルの置物

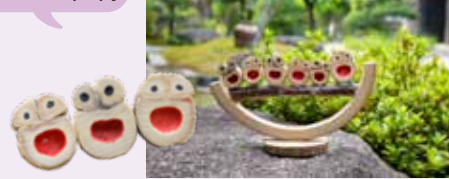

街角アート

問合 企画政策課 ☎️ 32-8005 📠 76-5021



彫刻マップ

平成元(1989)年度から15(2003)年度まで開催されたアートタウン三好彫刻フェスタ。市内には、入選作品70点が設置され、日常の景色の中で出会うことができます。

作品名 半過性をしめす

作者名 木村 絵里

受賞 1993年特選

設置箇所 緑丘公園

制作意図 個体が外界に対してむきだしになると、それは破損して、正常な機能を果たさなくなる。だから、細胞のひとつひとつまでもが、透過性のある薄い膜で覆われて、保護されている。そして、それを通して、外界との往来活動をする。外界と個体を分ける間にあるその薄い層の性質を知ると、互いの関係が明らかになり、個々が存在証明をするようになる。



見てよし！ みよしの景観

広報担当職員が取材をする中で見つけた、皆さんに見てほしい「みよしらしい景観」を紹介します。

問合せ 秘書広報課 ☎32-8357 FAX76-5021

黒笹山手の環状交差点

愛知大学の跡地、黒笹山手境内にあるラウンドアバウト。日本ではまだなじみの少ない円形で信号のない一方通行の交差点で、路面の「ゆずれ」に従って徐行しながら交差点に進入します。閑静な住宅街の中、交差点の中心に大きな木がそびえ立つこの場所は、どこか柔らかな雰囲気を持っています。



教えて！

あなたの **みよし百景**

みよし市では「景観百選」を随時募集しています。詳しくは都市計画課のホームページをご確認ください。



ホームページ

図書館だより

開館 9:00~19:00(日曜日は9:00~18:00)

休館 毎週月曜日(10月9日を除く)、10月10日(火)・26日(木)(整理休館日)

問合せ 中央図書館 サンライブ内

☎34-3111 FAX 34-3114



ホームページ

おすすめ図書

食と雑貨をめぐる旅 悠久の都ハノイへ
最新版

なづみりか
竹森美佳/作

イカロス出版株式会社 請求記号292.3/タ

フランス統治時代の面影が残るベトナムの首都ハノイ。青年海外協力隊として渡ったベトナムに魅了され、その後移住した筆者がハノイをエリアごとに分けて、おすすめの過ごし方や見どころを案内します。またベトナム料理やスイーツ、雑貨などの情報もたっぷり。読むだけで旅行気分を味わえて、ハノイを訪れたくなる一冊です。



一般図書

絵本

ゴリラのおうさま

ジューン・スモールズ/文 あまがいひろみ/訳

しもかわらゆみ/絵

イマジネーション・プラス 請求記号E/シモ



マウンテンゴリラは、人間に一番近い類人猿です。体は大きくて力持ち。けれど優しく平和を好む動物です。群れを導き守っているのは、背中が白いシルバーバックのオスのゴリラです。細やかに描かれたゴリラは、語り掛けてくるようにこちらを見つめています。幼い子どもでも自然やゴリラの生態を理解しやすい絵本です。

マイナンバーカードを図書館利用者カードとして利用できます

10月からマイナンバーカードを図書館利用者カードとして利用できるようになります。マイナンバーではなく、別で取得する「マイキーID」を使用するため安全にお使いいただけます。

利用の流れ

- ① 図書館利用者カードの申し込みをする
- ② 自宅のパソコン・タブレットなどからマイナポータルへアクセスしてマイキーIDを作成する
- ③ 図書館利用者カードとマイナンバーカードを持参して中央図書館窓口へ
- ④ 利用開始

※詳細は、中央図書館のホームページをご覧ください。



11月の保健ガイド



お問い合わせは、こども相談課へ

☎76-5310 ㊚34-4379

✉soudan@city.aichi-miyoshi.lg.jp



ホームページ

▶教室・相談などの申し込み 8:30~17:15

※場所の記載がない場合の会場は、保健センターです。保健センター内では、ミルクとお茶以外の飲食は禁止です。他市町村、または海外から転入した人で、ご不明なことがあればこども相談課へお問い合わせください。

▶乳幼児健診・教室 Exame Infantil de Saúde - Curso

健診名	日程	備考
3・4カ月児健診 Exame Médico para bebês de 3~4 meses	11月14日(火)	● 健診案内文と問診票を対象者に送付します。転入などで届かなかった人はご連絡ください。 ● 指定日で受けられないときのみ、別の日を予約しますのでお知らせください。ただし、指定日前への変更はできません。 ● 健診によって持ち物が異なります。詳しくは健診案内をご覧ください。
	11月28日(火)	
1歳6カ月児健診 Exame Médico para crianças de 18 meses	11月8日(水)	
	11月22日(水)	
3歳児健診 Exame Médico para crianças de 3 anos	11月1日(水)	
	11月15日(水)	

教室名	日程	対象	内容	定員	申し込み	備考
すくすく教室 Aula de prevenção sobre a alimentação e	11月8日(水)	生後7カ月ころの子	身体計測、離乳食の話	10人	11月1日(水)まで	時間は予約時にご案内します。
歯科健診 Exame odontológico	11月21日(火)	就学前までの子	歯科医師の診察、フッ化物歯面塗布(希望児)	20人	11月14日(火)まで	
むし歯予防教室 Aula de orientação de prevenção de cárie	11月20日(月)	令和4(2022)年10月生まれの子	身体計測、むし歯予防の話、ブラッシング指導	16人	11月13日(月)まで	
わんぱく教室 Conselho sobre nutrição da criança	11月7日(火)	令和3(2021)年9月・10月生まれの子	身体計測、生活習慣の話、ブラッシング指導	12人	10月31日(火)まで	
さくらんぼ Palestra para mamães de filhos gêmeos	11月28日(火) 受付 9:50~10:00	多胎妊婦、多胎児(未就園児)とその保護者	身体計測、多胎児を育てている母親や妊婦さん同士の交流、相談、情報交換の場所	12組	11月21日(火)まで	

▶妊婦 Gestante

教室名など	日時	対象	内容	持ち物	定員	申し込み	
母子健康手帳交付 Entrega da carteira de saúde Materno-Infantil	閉庁日を除く火・水・木曜日 受付 9:00~11:00 ※要予約	妊婦	母子健康手帳、妊産婦乳児健康診査受診票の交付・説明(場所:市役所2階こども相談課)	妊娠届出書 ※手続きには「妊婦の口座の分かるもの」「個人番号(マイナンバー)」「本人確認書類」が必要です。	各日5人	交付希望日の前日までに電話またはメール	
パパママ教室	前期(マタニティ)コース 1ª sessão (maternidade)	令和6(2024)年1月12日(金) 10:00~11:30	妊娠16~25週の妊婦とその夫(妊婦・夫のみでも可)	妊娠中の生活、母乳育児と栄養、歯の健康	母子健康手帳、子育てサポートガイド、筆記用具	抽選で15組	12月15日(金)まで
	後期(沐浴)コース 2ª sessão (banho)	11月24日(金) 9:00~10:30、10:30~12:00	妊娠26週以降の妊婦とその夫(妊婦・夫のみでも可)	赤ちゃんのお世話体験(着替え、オムツ替え、抱っこなど)、沐浴指導	母子健康手帳、子育てサポートガイド、筆記用具、バスタオル	抽選で各5組	10月13日(金)まで

▶育児・健康相談 Consultas sobre Criação de Filhos e Saúde

健康に関して相談のある人は気軽にご相談ください。

母子健康手帳・みよし市発行の健康手帳をお持ちください。

相談名	日時	定員	申し込み	備考
月曜育児健康相談 月曜健康相談 Consulta sobre cuidados com a criança Consulta sobre a saúde	11月6日・13日・20日・27日の月曜日 受付 9:30~14:30	23人	要予約。こども相談課まで電話	身体計測、発達、食事、歯の健康などの育児相談
出前育児相談 Consulta sobre cuidados com a criança antes do nascimento	11月21日(火) 受付 9:30~11:00	14人		おかよし交流センターにて保健師・歯科衛生士・管理栄養士・助産師が相談に応じます
母乳育児相談 Consulta sobre cuidados com a criança O leite de mamãe	11月27日(月) 受付 9:00~11:00	3人		助産師が相談に応じます。予約の際に相談内容についてお聞かせください
発達育児相談 Consulta sobre o desenvolvimento da criança	11月6日(月) 受付 9:00~14:00	4人		精神発達で心配のある就学前のお子さんの相談に心理相談員が応じます

▶ 健診・検診 CHECK UP MÉDICO・EXAME MÉDICO

みよし市で受ける各種成人の健診(検診)には「みよし市健康診査受診券」が必要です。令和5(2023)年度「みよし市健康診査受診券」は3月中旬に発送しました。受診を希望する人で、受診券がお手元にない人は、保険健康課にお問い合わせください。年齢は、本年度末(令和6(2024)年3月31日現在)の年齢です。またがん検診には個人負担金免除

◆集団方式(保健センター)

予約 (一社)半田市医師会健康管理センター「がん検診予約係」(☎0569-27-7890)へ電話
平日9:00~17:00、土曜日9:00~12:00

検診名	日時	対象	費用
子宮頸がん検診 Exame de câncer do útero	10月26日(木)、11月30日(木)、12月7日(木) 受付8:50~11:10	20歳以上で本年度偶数歳になる女性、または無料クーポン券対象年齢*1の女性	800円(無料クーポン券対象の人は無料)
乳がん検診(乳房超音波) Exame de câncer de mama (Ultrassonografia Mamária)	10月5日(木) 受付8:50~11:10、12:50~15:10	30歳代で本年度偶数歳になる女性	1,200円
乳がん検診(乳房エックス線) Exame de câncer de mama (mamografia Raio X)		40歳以上で本年度偶数歳になる女性、または無料クーポン券対象年齢*2の女性	1,200円(無料クーポン券対象の人は無料)

*1…平成14(2002)年4月2日~平成15(2003)年4月1日生まれ *2…昭和57(1982)年4月2日~昭和58(1983)年4月1日生まれ

お問い合わせは、保険健康課へ

☎76-5880 ☎34-3388 ✉hoken@city.aichi-miyoshi.lg.jp

制度があります。対象者や対象の検診など詳しくはホームページをご覧ください。自覚症状のある人は、検診ではなく早めに医療機関を受診してください。

※他市町村または海外から転入された人で、予防接種・健診(検診)でご不明な点は保険健康課までお問い合わせください。



子宮頸がん検診
ホームページ



乳がん検診
ホームページ

中学3年生・高校3年生相当へのインフルエンザ任意予防接種費用の助成

進学や就職など人生の大切な節目となる中学3年生と高校3年生相当の人を対象に、接種費用の一部を助成します。対象者には案内を送付します。費用助成の申請方法など、詳細はホームページ(9月29日(金)公開予定)をご覧ください。

【接種期間】10月1日(日)~令和6(2024)年1月31日(水)

【対象者】接種日および申請日現在において市内に住民登録があり、以下の①または②に該当する人

- ① 中学3年生(平成20(2008)年4月2日~平成21(2009)年4月1日生まれ)
- ② 高校3年生相当(平成17(2005)年4月2日~平成18(2006)年4月1日生まれ)

【助成金額】上限5,000円(1人1回のみ)



ホームページ



救急医療施設の連絡先

■休日・夜間の救急医療施設

※電話で確認してからお越しください。

時間は受付時間

- みよし市民病院
みよし市三好町八和田山15 ☎0561-33-3300
- 豊田地域医療センター
豊田市西山町3-30-1 ☎0565-34-3000
①内科・外科(翌朝9:00まで)
平日19:00~、土曜日14:00~(外科は19:00~)
日・祝・年末年始17:00~
②歯科 日・祝・年末年始・お盆のみ10:00~15:00
- 休日救急内科診療所
豊田市西山町3-30-1 ☎0565-32-7150
内科・小児科
日・祝・年末年始の9:00~11:30、13:00~16:30
- 愛知県救急医療情報センター ☎0561-82-1133
(上記で救急診療が利用できない場合、医療機関を検索)

■11月の休日救急外科

(昼間当直受付 9:00~16:30)

- 3日(祝) 齊藤病院
豊田市四郷町森前南33-10 ☎0565-44-0033
- 5日(日) 浅井クリニック
豊田市中根町永池175-1 ☎0565-53-7711
- 12日(日) 吉田整形外科病院
豊田市御立町7-100 ☎0565-89-1818
- 19日(日) たつや整形外科クリニック
豊田市若林西町北山畑117 ☎0565-52-3300
- 23日(祝) さいとう整形外科
豊田市明和町2-58-3 ☎0565-29-3110
- 26日(日) なかね整形外科
豊田市深田町1-5-3 ☎0565-74-0066

- 市が主催する催しなどへの参加にあたって、障がいや理由とする配慮が必要な人は、開催日7日前までに担当課へお申し出ください。
- 市役所への郵送物は、郵便番号(〒470-0295)と担当課名のみで届きます。
- みよし市の市外局番は0561です。

お知らせ

10月マイナンバーカード休日窓口の日程変更

市民課 ☎32-8012 FAX32-8048

システムメンテナンスのため、10月8日(日)に予定していたマイナンバーカード休日窓口の日程を変更します。

日時 10月15日(日)9:00~12:00

場所 市役所1階市民課

家庭の日

～家族へのメッセージ～

子ども政策課 ☎32-8034 FAX76-5103

✉ kodomo@city.aichi-miyoshi.lg.jp



家族に日ごろ伝えていないあなたの思いを言葉にして伝え、家族や家庭の大切さを考える機会にしませんか。

内容「家族に伝えたい自分の思い」「父母や子どもへの感謝」などをテーマに30字程度にまとめたもの(作品は個人によるもので、自作かつ未発表のものに限る。短歌・川柳・会話・手紙文など形式は自由)

対象 市内在住・在勤・在学

応募 10月2日(月)~31日(火)に応募作品、郵便番号、住所、氏名、年齢、電話番号、市内在勤・在学の人は勤務先または学校名を明らかにして、子ども政策課「家庭の日 家族へのメッセージ」係宛てに、郵送、ファクス、メール、または直接

※応募作品の著作権はみよし市に帰属し、返却しません。作品は「青少年健全育成啓発事業」に使用し、その場合は氏名・年代を掲載しますのでご了承ください。公表を希望しない場合は、匿名希望と付記してください。

公共下水道の都市計画決定案の縦覧

下水道課 ☎32-8022 FAX34-4429

みよし公共下水道の変更案を縦覧します。この案に意見のある人は、意見書を提出することができます。

期間 10月10日(火)~24日(火)

場所 市役所4階下水道課

他 変更案に意見がある人は、期間中に任意の様式で下水道課へ郵送、または直接

秋の安全なまちづくり県民運動

防災安全課 ☎32-8046 FAX76-5702

10月11日(水)から20日(金)まで、秋の安全なまちづくり県民運動が展開されます。自動車盗などの盗難被害に遭わないために、たとえ短時間でも車から離れるときは必ずエンジンキーを抜

き、ドアは施錠するなど、常に注意するようにしましょう。

【運動の重点】

- 侵入盗の防止 ● 自動車盗の防止
- 特殊詐欺の被害防止
- こどもと女性の犯罪被害防止
- 暴力追放運動の推進

行政相談週間

市民課 ☎32-8012 FAX32-8048

総務省では、国や特殊法人などが行う仕事について、国民の皆さんから苦情や意見・要望をお受けする「行政相談」を行っています。行政相談制度を皆さんに知っていただくため、10月16日(月)から22日(日)まで「行政相談週間」が全国一斉に実施されます。市でも行政相談委員による特設行政相談所を開設しますので、お気軽にご相談ください。

内容 年金、医療保険、税金、登記、環境衛生、消費者保護、交通安全、道路、窓口サービスなど

日時 10月18日(水)13:30~16:30

場所 市役所2階202会議室 **費用** 無料

申込 不要。当日、会場へ直接

豊田警察署からのお知らせ ☎0565-35-0110



反射材の着用と早めのライト点灯を

10月は日没時刻が早まり、日が暮れて周囲が暗くなる時間と、退社・帰宅などにより交通量のピークを迎える時間帯が重なる時期です。薄暗くなる夕暮れ時は視認性が低下し、人や車の動きが見えにくくなり、交通事故が多く発生する傾向にあります。

ドライバーは、早めのライト点灯で視認性の向上を図り、歩行者・自転車利用者や対向車に自身の存在をいち早く知らせましょう。歩行者や自転車利用者も、夕暮れ以降はドライバーから見えにくくなるため、反射材の活用や明るい服装、自転車利用者も早めにライトを点灯し安全行動に努めましょう。



特設法律相談の開設

市民課 ☎32-8012 ファク32-8048

相談内容の秘密は固く守られますので、お気軽にご相談ください。

内容相続、贈与、生活トラブルなどの法律に関する悩みや困りごとの相談に、一般社団法人FPみよしネットワーク協会会員弁護士などの相談員が応じます。

日時11月17日(金)13:30~16:30
(1回30分)

場所市役所2階202会議室

対象市内在住・在勤

定員先着で6人 **費用**無料

申込10月30日(月)~11月13日(月)
に市民課へ電話、または直接

「譲ります」「譲ってください」

生活環境課 ☎32-8018 ファク76-5702

資源の循環利用により環境への負担を減らすため、リサイクル・リユース用品の無料譲渡を行います。

【譲ります】

ファクス用インクリボン(UX-NR5A4W)2本入り、三好高校男子夏用キャッターシャツ(Lサイズ2着)

【譲ってください】

三好中学校冬用セーラー服、カラオケセット、昭和DVDカラオケカセット、足踏みミシン

【交渉の流れ】

希望者は10月6日(金)以降に生活環境課へ電話連絡後、登録者と直接交渉し、結果を生活環境課へ連絡

【リサイクル用品の登録】

期間3カ月間

要件無料で譲渡でき、住所や電話番号などを希望者に教えられる人

申込品名とその詳細情報(品質状態、購入年月日など)を明らかにして、生活環境課へ電話、または直接

学校給食用物資納入業者の登録申請

みよし市給食協会

学校給食センター内

☎32-0501 ファク34-0199

令和6(2024)・7(2025)年度の学校給食用物資納入業者の登録申請を受け付けます。

申込10月16日(月)~11月17日(金)8:30~12:00、13:00~16:00に登録申請書(10月2日(月)から給食協会に配布、ホームページからダウンロード可)に必要事項を記入し、給食協会へ直接

※詳しくはホームページをご覧ください。

汚泥肥料の無料配布

下水道課 ☎32-8022 ファク34-4429



農業集落排水処理施設から出る汚泥を乾燥処理した、し尿汚泥肥料「みよしのゆうせん」を無料配布しています。福谷浄化センター、緑と花のセンターさんさんの郷第2駐車場内物置で配布

していますのでご利用ください。

●注意事項

- ①皆さんに配布できるよう、在庫としての保管はやめてください
- ②肥料独特の臭いがあるため、保管場所などには注意してください。使い残りの肥料は空け口を閉め、冷暗所で保管してください
- ③この肥料だけでは、カリウムの成分が不足するため注意してください
- ④施肥量の目安は、10㎡当たり3.5kg(年間)です
- ⑤土壌によく混ぜてから数日後に作付けをしてください

市営住宅入居者募集 (定期募集)

生活環境課

☎32-8018 ファク76-5702

場所筋生住宅(3DK)3戸、福谷住宅(シルバーハウジング)1戸

※福谷住宅(シルバーハウジング)は単身世帯の申し込みも可能です。

対象市内在住・在勤、その他所得や年齢などの入居要件があります。

※詳細は入居申込案内書(10月2日(月)から生活環境課・サンネットに配布)またはホームページをご覧ください。

申込10月4日(水)~17日(火)8:30~17:00(土・日・祝日を除く)に申込用紙(生活環境課・サンネットに配布、ホームページからダウンロード可)に必要事項を記入し、生活環境課へ直接

※申込者数が募集戸数に満たない住宅については、再募集を行います。

有料広告

「こどもの未来」はお金がかかる。

大きい夢でも応援したいから、ちゃんと考えよう。「夢のねたん」のこと。

夢のねたんのこたえはコチラ

はじめてママ 検索

スマートフォンはコチラから

JA共済 広告

パイロットになるには 約1,451万円

キャビンアテンダントになるには 約1,282万円

はじめてママのお金のこと

http://kodomo-ja-kyosai.or.jp

あいち豊田農業協同組合 共済企画課

医療法人 美衣会グループ 衣ヶ原病院

精神科・老年精神科・心療内科(認知症・物忘れ) CT 完備

元町工場すぐ北

デイケア・デイナイトケア併設

☎0565-32-0991

こどもがはらびういん

お知らせ

豊田都市計画福谷広久伝地区計画の原案の縦覧

都市計画課 ☎32-8021 ファク34-4429

豊田都市計画福谷広久伝地区計画の原案を縦覧します。土地所有者や利害関係のある人は、意見書を提出することができます。

期間 10月6日(金)～20日(金)

場所 市役所4階都市計画課

他 変更案に意見がある人は、期間中に任意の様式で都市計画課へ郵送、または直接

行政手続無料相談

愛知県行政書士会豊田支部

☎0565-41-4606

ファク0565-41-4607

10月は行政書士制度広報月間です。行政書士は、官公署に提出する書類、権利義務・事実証明に関する書類の作成や官公署に提出する手続きの代理などを行っています。相続・遺言、外国人手続き、建設業許可、農地転用などお気軽にご相談ください。

日時 10月17日(火)9:00～12:00

場所 市役所2階202会議室 **費用** 無料

申込 不要。当日、会場へ直接

催し・講座

みよし安全安心大作戦2023

防災安全課 ☎32-8046 ファク76-5702



防火・防災・防犯・交通安全を通して家族ぐるみで参加できる安全安心なまちづくり啓発イベントを開催します。

日時 10月28日(土)

【店内イベント】

11:00～14:30

くまモンオンステージ、よしもと住みます芸人による消防団PRなど
※くまモンオンステージは中止となる場合があります。

【店内ブース】

11:00～15:00

「地震ザブトン」による地震体験、みよ獅子ちゃん・くまモンのお面作成、熊本県益城町とみよし市のコラボコーナー、交通安全・防犯啓発コーナーなど

【駐車場ブース】

10:00～13:30(雨天中止)

自衛隊・警察の車両展示やはしご車試乗コーナー、初期消火体験など

場所 イオン三好ショッピングセンター および駐車場

みよし市文化祭

文化協会 サンライブ内

☎34-3111 ファク34-3114



ホームページ



【展示作品発表】

内容 絵画・華道・菊花などの作品展示

日時 11月2日(木)～5日(日)10:00～17:00(11月3日(祝)は9:00から、最終日は15:00まで)

場所 カネヨシプレイス1階レセプションホール、研修室など

【芸能発表】

内容 三好音頭、舞踊などの発表、グレート家康公「葵」武将隊のステージ

日時 11月4日(土)10:00～

場所 カネヨシプレイス大ホール

費用 無料

【文化祭茶会】

日時 11月5日(日)10:00～15:00

場所 ふるさと会館

費用 茶券代(一服)300円(前売り券・当日券共に)

【市民囲碁大会】

日時 10月29日(日)9:00～17:00

場所 中部老人憩いの家大広間

対象 市内在住・在勤

費用 一般2,500円、中学生以下1,000円(共に昼食代を含む)

申込 10月10日(火)までに、囲碁部会 わたなべまさかず の渡邊眞和さん(☎36-4276)または中部老人憩いの家(☎32-2571)へ電話

【市民将棋大会】

日時 10月29日(日)9:30～(受け付けは9:00～)

場所 サンライブ3階会議室

対象 市内在住・在勤 **定員** 先着で30人

費用 1,500円(昼食代を含む)

申込 不要。当日、会場へ直接

問合せ 将棋部会の塚本憲一さんへ電話(☎34-7080)

いつでもどこでもSDGs みんなで知ろうみよしの生物多様性



ホームページ

企画政策課 ゼロカーボン推進室

☎76-5002 ファク76-5021

環境に関するイベントを開催します。
内容 講演会、ワークショップ、写真・パネル展示、意見交流会

期間 10月27日(金)～29日(日)

場所 カネヨシプレイス **費用** 無料

講師 国立環境研究所の ごかくこういち 五箇公一さん、市内出身で環境活動家の むらたみほ 村田美穂さん

申込 不要。当日、会場へ直接

※満席になり次第入場をお断りする場合があります。

問合せ NPO法人みよしの自然環境を守る会事務局(☎090-3152-3167)

第33回東海北陸・みよし矯正展

東海北陸・みよし矯正展事務局

名古屋刑務所作業部門内 ☎36-2260

内容 展示即売、防災コーナー、ステージイベント、刑務作業体験など

日時 10月21日(土)10:00～16:00、22日(日)9:00～15:00

場所 名古屋刑務所(ひばりヶ丘1-1)

日進・みよしのやきもの巡りバスツアー

歴史民俗資料館

☎34-5000 ㊟34-5150

日進市生涯学習部学び支援課

☎73-4190 ㊟74-0258

みよし市の黒笹27号窯跡・歴史民俗資料館、日進市の香久山古窯・岩崎城歴史記念館などの史跡、文化財を見て巡るバスツアーを開催します。

日時 10月20日(金)12:30~16:30

場所 みよし市・日進市内

※日進市役所駐車場(日進市蟹甲町池下268)に集合し、バスで移動します。

対象 市内または日進市内在住・在勤・在学

定員 抽選で30人 **費用** 無料

申込 10月9日(祝)までに申し込みフォームへ入力、または住所、氏名、在勤・在学先(みよし市・日進市外に居住する人のみ)、電話番号を明らかにし、日進市生涯学習部学び支援課(担当:山本)へ郵送(〒470-0192。必着)、または直接

他 主催…日進市教育委員会、みよし市教育委員会

ふるさと会館立礼席癒しコンサート

カネヨシプレイス

☎32-2000 ㊟32-3232

日時 10月12日(木)①11:00~11:30、

②13:00~13:30

場所 ふるさと会館立礼席



ホームページ

出演 ①みよしハーモニカ同好会 さくら草(ハーモニカ)、②アンダンティノ(ギター合奏)

対象 どなたでも可

費用 350円(呈茶付き)

男女共同参画ステップアップセミナー・スキルアップ講座

協働推進課 ☎32-8025 ㊟32-2165

✉kyodo@city.aichi-miyoshi.lg.jp



内容 ①あなたの似合うに会う! 顔タイプ診断、②パパと作ろう! 世界で一つのオリジナルSDGs万華鏡

日時 11月11日(土)10:00~11:30

場所 ①サンライブ2階研修室兼軽運動室1・2、②サンライブ3階美術室

講師 ①Y's Styleの梅原泰子さん、②鈴木美登里さん

対象 ①市内在住・在勤の女性、②市内在住・在学の小学生と父親

定員 ①抽選で20人、②抽選で10組

費用 ①500円、②1,300円(材料費を含む。こども1人追加につき800円)

特物 ①顔写真(縦3cm×横2cm程度のもの)、筆記用具、②はさみ、筆記用具

託児 ①②合わせて先着で5人(申し込み時に連絡)



ホームページ

申込 10月18日(水)までに、住所、氏名、年齢、電話番号、希望する講座名を明らかにして、協働推進課へ電話、ファクス、メール、または直接

※ファクス送信後は未着防止のため協働推進課へ確認の電話をお願いします。

ロビーコンサート

カネヨシプレイス

☎32-2000 ㊟32-3232

日時 10月19日(木)19:00開演

場所 カネヨシプレイス1階ロビー

出演 ①アルカディア室内合奏団(マリナー・ギター・パーカッションによるアンサンブル)、②Candy Blue(オカリナ・ピアノ・ウッドベース・パーカッションによるジャズ演奏)

費用 無料



ホームページ

町なかアートギャラリー2023

石川家住宅 ☎㊟32-3711



一般公募した絵画、写真、工芸品、彫塑などを展示します。石川家住宅の観覧とともに美術作品をゆっくりとご鑑賞ください。

期間 10月19日(木)~11月5日(日)の毎週水・木・土・日曜日

場所 石川家住宅 **費用** 無料



ホームページ

有料広告

ひまわりネットワーク 番組のご案内 **ひまわり11(地デジ11ch)**

ひまわりネットワーク(株) × CCNet(株)共同制作 特別番組
輝友杯MIYOSHI DIVISION2023

スポーツとエンターテインメントをクロスし、世の中にもっとファンを!
日本屈指のスタジアムDJ YOIYOIYOSUKEが手掛けるスポーツ大会 輝友杯。
「スポーツとエンターテインメントで楽しいを届け、スポーツのファンをつくる」その夢を追った。

放送日程 毎週(日) 17:00~ほか

*詳しくはひまわりネットワークのチャンネルガイド誌、または電子番組表(EPG)でご確認ください。

ラジオ・ラビート からのお知らせ

みよし市×東海学園大学×ラジオラビート
みよしコミュニティニュース

大学生がみよし市の催しや施策について取材し、自分たちの視点でリスナーにわかりやすくお伝えします!

放送時間 午後3時50分~

場所 三好ヶ丘駅カリヨンハウス1階コラボエリア

催し・講座

カネヨシプレイスオー タムフェスタ2023

カネヨシプレイス

☎32-2000 FAX32-3232



ホームページ



消防車との写真撮影会、ステージイベント、ミニゲーム、キッチンカーなど体験して、見て、食べて、楽しみがいっぱいのイベントを開催します。

日時10月22日(日)10:00~15:00

場所カネヨシプレイス

費用無料。一部有料あり

申込不要。当日会場へ直接

災害ボランティアコー ディネーター養成講座

社会福祉協議会

☎34-1588 FAX34-5860



ホームページ

大規模な災害が発生した際に被災者の支援活動を円滑に行うため、ボランティア支援本部を開設します。このボランティア支援本部は、被災者からの支援依頼と支援活動をするボランティアとの調整を行うコーディネーターが必要となります。ボランティア支援本部を運営する災害ボランティアコーディネーターの養成を進めており、大規

模災害時に被災者の支援にご協力いただける皆さんを募集します。

期間12月17日(日)・23日(土)10:00~16:00

場所市役所3階研修室

対象市内在住・在勤・在学で2日間とも参加できる人

定員30人 **費用**無料

申込11月10日(金)までに申し込みフォームへ入力、または申込書(社会福祉協議会で配布またはホームページからダウンロード可)に必要事項を記載して、社会福祉協議会へ郵送、ファクス、または直接



申し込み
フォーム

豊田市コンサートホー ル・能楽堂の催し

豊田市コンサートホール・能
楽堂 ☎0565-35-8200

【アイヌの芸能~未来に架かる伝統の
祭典~】



申し込み
フォーム



日時10月22日(日)14:00開演

場所豊田市能楽堂(豊田市西町1-200
豊田参合館8階)

出演白老民族芸能保存会、マレウレ
ウ、OKI、徳田章(司会・朗読)

費用全席指定4,000円(25歳以下2,000

円、未就学児入場不可)

【か〜るくラシック♪ スペシャル版
ミズタニ(水谷)×TAIRIK(大陸)】

内容シューベルト/魔王、プッチーニ
/誰も寝てはならぬ、サラサーテ
/ツィゴイネルワイゼンほか

日時10月25日(水)18:45開演

場所豊田市コンサートホール(豊田市西
町1-200豊田参合館10階)

出演水谷晃(ヴァイオリン)、TAIRIK(ヴ
ァイオリン)

費用全席自由一般1,000円、4歳~中
学生500円(4歳未満入場不可)

【能狂言が見たくなる講座③「はじめて
の能楽堂」】

内容能狂言について初心者向けに解説

日時10月29日(日)14:00開演

場所豊田市能楽堂(豊田市西町1-200
豊田参合館8階)

出演能楽評論家の金子直樹さん

費用全席自由1,000円(25歳以下500
円、未就学児入場不可)

【共通】

申込申し込みフォームから

ぶらり・みよし軽トラ☆マルシェ 緑と花のセンター

☎34-6111 FAX34-6161

軽トラックの荷台などを店舗に見立てた朝市を開催します。新鮮な野菜や果物・加工品・雑貨などをお値打ちにお買い求めいただけます。

日時10月14日(土)9:00~11:30(雨
天開催)

場所イオン三好ショッピングセンター
駐車場

有料広告

はな え 詳しくはこちら

相続の花笑み

運営:行政書士市井しんじ事務所

みよし市・豊田市・豊明市・日進市を中心に
初回無料相談から安心サポート!

相続手続き 預貯金解約 9時~20時受付 土日祝対応
遺言書作成 不動産処分 0120-547-053

〒470-0224みよし市三好町小坂1番地2
三好グランドハイツ1階10-G号室
(三好イオンすぐ側)

新築・リフォーム 住まいのことなら

木 Harada Kenchiku 住まい 香る

http://www.kikaoru.com/ みよし 原田建築 検索

有限会社 原田建築 (0561)
みよし市明知町小石山45番地1 32-1691

上級救命講習

尾三消防本部消防課 ☎38-7215

尾三消防本部特別消防隊 ☎38-7241

AEDを使用する機会が多い人で、応急手当をしっかりと覚えたい人に向けた救命講習会を開催します。

内容 赤ちゃんから大人までの心肺蘇生法、異物除去法、止血法、けが人の搬送方法など

日時 ①10月29日(日)9:00~16:30、
②令和6(2024)年2月10日(土)9:00~16:30

場所 尾三消防本部(東郷町大字諸輪字あけぼの曙18)

対象 市内・豊明市・日進市・長久手市・東郷町のいずれかに在住・在勤・在学

定員 各日20人 **費用** 無料

申込 ①10月16日(月)、②令和6(2024)年1月28日(日)までに消防課(平日の8:30~17:15)または特別消防隊(平日17:15~8:30・土日祝日・12月29日(金)~令和6(2024)年1月3日(水))へ電話

刈谷アニコレ2023

刈谷市観光協会

☎0566-23-4100

刈谷駅前観光案内所

☎0566-45-5833



ホームページ



多くのコスプレイヤーが集うアニメ・漫画の総合イベントを開催します。

内容 人気声優のトークステージや企業出展ブース、飲食ブース、イルミネーション点灯式など

日時 10月28日(土)10:00~19:00

場所 刈谷駅周辺、刈谷市総合文化センター(刈谷市若松町2-104)、刈谷市産業振興センター(刈谷市相生

町1-1-6)

※トークステージやコスプレ・カメラ参加は事前チケット制です。詳しくはホームページをご覧ください。

シン・鬼みちまつり

三州瓦鬼師応援隊

☎090-9662-0258



内容 ダンサーや振付家、俳優など多方面で活躍しているふんどしダンサーの五十嵐ゆうやさんによるステージイベント、高浜市内小学6年生により制作された鬼あかり(ランプシェード)の展示、スタンプラリー、キッチンカー・マルシェ(地元グルメの出店あり)、ワークショップなど

日時 10月21日(土)13:00~19:00
(雨天の場合は中止)

場所 かわら美術館・図書館(高浜市青木町9-6-18)、森前公園(高浜市青木町9-7)、碧海グランド(高浜市碧海町2-6-1)

大浜てらまちウォーキング

大浜にぎわいづくり実行委員会

☎0566-95-9894



大浜てらまち地区は、歴史的・文化的にも魅力の高い寺院や昔ながらの建物が多くあり、情緒あふれる景観が楽しめます。碧南市制75周年記念事業として4組の武将隊による演舞など迫力あるパフォーマンスをご覧いただくととも

に、マーケットやグルメ、路地裏の散策が楽しめます。お笑い芸人の口バー^{やまもとひろし}ト山本博さんをお招きし「歴史的まち歩き楽しさ」をより深めるシンポジウムも開催します。

日時 10月15日(日)9:30~15:00

場所 名鉄碧南駅以西大浜てらまち地区

N-1お笑いライブ

西尾市秘書政策課

☎0563-65-2154



ホームページ

「笑いのチカラで西尾に活力を！」をテーマに、コント・漫才・ものまね・一発ギャグなんでもありの一般参加のお笑いイベントを開催。プロの芸人もやって来ます。西尾市のふるさと納税返礼品事業者の商品が購入できるふるさと納税応援マルシェやデジタルスタンプラリーも同時開催します。詳しくはホームページをご覧ください。

日時 10月22日(日)13:00~16:00

場所 西尾市歴史公園(西尾市錦城町23-1-1)

企画展「フランク・ロイド・ライト 世界を結ぶ建築」

豊田市美術館 ☎0565-34-6610

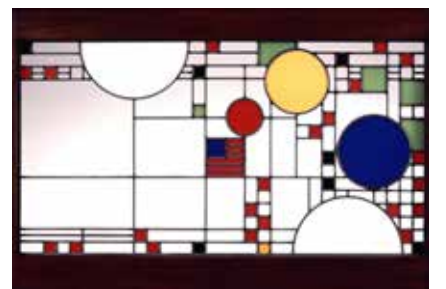

アメリカ近代建築の巨匠ライト。代表作「帝国ホテル二代日本館」完成から100年を機に、日本初公開となるニューヨーク、ライト・アーカイヴズの貴重資料に国内コレクションを加え、家具、住宅から都市計画にまで拡張するライトの豊かなデザイン思想をたどります。

期間 10月21日(土)~12月24日(日)
10:00~17:30(入場は17:00まで)

場所 豊田市美術館(豊田市小坂本町8-5-1)

催し・講座

若者向け就職支援セミナー

ジョブサポートみよし ふれあい交流館内

☎33-1860 FAX32-8222

愛知労働局が作成した職業生活設計「マイステージ」を活用し、今後のライフプランを考えてみませんか。

日時 11月7日(火) 13:30～15:00

場所 ジョブサポートみよし

講師 特定社会保険労務士の^{おやまたまさよし}小山田政義さん

対象 若年者で就職活動中の入

定員 先着で10人 **費用** 無料

申込 10月2日(月)～31日(火)の平日に

ジョブサポートみよしへ電話、または直接

扶養の範囲で就職を希望する人へのセミナー

ジョブサポートみよし ふれあい交流館内

☎33-1860 FAX32-8222

扶養の範囲内で働く年収や基準について、基礎的な制度を学びませんか。

日時 11月21日(火) 10:00～11:30

場所 ジョブサポートみよし

講師 豊田税務署職員他

対象 扶養範囲内の就職を考えている人

定員 先着で10人 **費用** 無料

託児 あり(6カ月～未就学児が対象(11月7日(火)までに要予約))

申込 10月2日(月)～11月16日(木)の平日にジョブサポートみよしへ電話、または直接

猿投窯体験ワークショップ

カネヨシプレイス

☎32-2000 FAX32-3232

内容 猿投窯で焼いていた茶碗づくりと復元窯の見学

日時 11月11日(土) 10:00～12:00

場所 カネヨシプレイス2階軽運動室

対象 小学生(保護者同伴可)

定員 先着で10人

費用 500円(教材費を含む)

申込 10月3日(火)～29日(日)にカネヨシプレイスへ直接

健康・福祉

ヘルスパートナーとみよしを歩こう

保険健康課 ☎76-5880 FAX34-3388

秋晴れの心地よい季節にヘルスパートナーと一緒に歩きながら、ふるさとみよしの魅力を発見しませんか。

ヘルスパートナーとは?

市が主催するヘルスパートナー養成講座を修了した、健康づくりボランティアです。市の健康行動計画「健康みよし21」を推進するため、生涯を通じた健康づくりを目標に、さまざまな活動を行っています。

【境川緑地コース】

内容 約4kmのコースを歩く **日時** 10月6日(金) 9:30～11:30

場所 境川緑地公園に集合(右図参照)

【お寺巡りコース】

内容 約5kmのお寺巡りコースを歩く **日時** 11月10日(金) 9:30～11:30

場所 満福寺(三好町蜂ヶ池5)に集合

※ウォーキングが目的のため神社・お寺の説明や拝観はありません。

【共通】

対象 市内在住 **費用** 無料 **持物** 過去にこの企画に参加した人は名札

申込 不要。当日、集合場所へ直接

※8:00の時点で雨天の場合は中止です。

※ウォーキングコースはホームページで確認できます。

※日傘の利用はご遠慮いただき、帽子などでの日差し対策をお願いします。



ホームページ

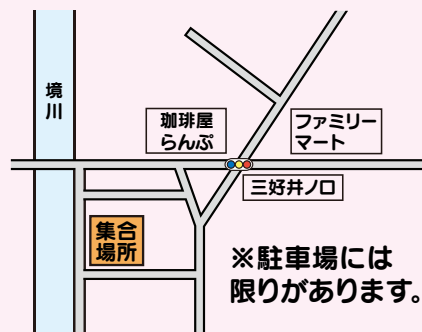

▲境川緑地コース集合場所

※駐車場には限りがあります。

10月の認知症カフェ

認知症の有無を問わず、誰もが楽しめる通いの場として認知症カフェを開催しています。認知症の有無に限らず、どなたでも参加できます。

名称	内容	日時	場所	費用	問い合わせ
ワラウカド waraukado ～フクキタル～	参加者同士の談話、音楽、ゲームなど(18日(水)は「肌で感じる、伝わる音楽会!」を開催。詳細は下記参照)	10月8日(日)、18日(水)、28日(土) 14:00～15:30	三好丘旭1-4-8	無料 (18日(水)を除く)	おかよし地域包括支援センター ☎33-4177
オリーブ	詳細は下記参照	10月26日(木) 13:30～15:00	社会福祉法人翔寿会ケアハウス寿陸苑(福谷町寺田4)	無料	きたよし地域包括支援センター ☎33-0791
にこにこサロン	参加者同士の談話、薬剤師などによる相談	10月12日(木) 14:00～15:00	うどん屋和來 ～wara～ (三好町小坂66)	無料	なかよし地域包括支援センター ☎34-6811
オレンジ茶房	詳細は下記参照	10月24日(火) 10:00～11:00	サンライブ3階講座室兼音楽室1・2	無料	みなよし地域包括支援センター ☎33-3502

●waraukado ～フクキタル～ の催し

「肌で感じる、伝わる音楽会!」

おかよし地域包括支援センター ☎33-4177 FAX36-2878

パーカッションとピアノの演奏、ラジオ体操で皆さんと一緒に楽しい音楽会を開催しましょう。

日時 10月18日(水) 14:30～(開場14:00～)

場所 三好丘旭1-4-8 **対象** どなたでも可 **費用** 500円(小学生以下・65歳以上は無料)

演奏 パーカッション演奏の美郷さん、ピアノ演奏の白神由美子さん **申込** 不要。当日、会場へ直接

●オリーブの催し

「回想法～あなたの思い出を教えてください～」

きたよし地域包括支援センター ☎33-0791 FAX33-0786

日時 10月26日(木) 13:30～15:00

場所 社会福祉法人翔寿会ケアハウス寿陸苑食堂(福谷町寺田4)

対象 どなたでも可 **費用** 無料

申込 不要。当日、会場へ直接



●オレンジ茶房の催し

「薬剤師から聞くお薬の話」

みなよし地域包括支援センター ☎33-3502 FAX33-3501

薬についての基本的な話と薬に関する疑問・質問に薬剤師がお答えします。

日時 10月24日(火) 10:00～11:00

場所 サンライブ3階講座室兼音楽室1・2

対象 どなたでも可 **費用** 無料

申込 不要。当日、会場へ直接



健康・福祉

市民病院の新任医師紹介

市民病院 ☎33-3300 FAX33-3308



市民病院の整形外科医として菊本暖医師が着任され、8月1日付けで整形外科専攻医に就任しましたので紹介します。

【菊本暖医師あいさつ】

西尾市民病院での研修を終え、その後多治見市民病院を経て着任となりました。地域の皆さんに安心と信頼のある医療を届けられるよう努めます。よろしくお願いたします。

認知症介護家族交流会「ひまわりの会」

長寿介護課 ☎32-8009 FAX34-3388

家族が認知症ではないかと気になっている人、認知症の家族を介護している人、認知症介護の不安や困りごとを相談し、交流しませんか。

内容 介護者交流会～介護の仕方を中心に考えよう～

日時 10月27日(金) 13:30～15:30

場所 市役所1階101会議室

対象 家族を介護している人

申込 不要。当日、会場へ直接

第24回あゆみ祭

社会福祉法人あゆみ会

☎32-2501 FAX32-2610



ホームページ



4年ぶりに内容を新しくして開催します。

内容 屋台、キッチンカー、カフェ、缶バッジ、ゲーム、福祉マルシェなど

日時 11月11日(土) 10:30～13:00

場所 社会福祉法人あゆみ会しおみの丘(打越町新池浦83-7)

泰山寮開寮記念祭

社会福祉法人昭徳会泰山寮

☎34-2161 FAX34-6568



ホームページ

内容 三好さんさんスポーツクラブのチアダンス披露やゲームコーナー、カレーライスやクレープなどの模

擬店、抽選会など

日時 11月4日(土) 10:15～14:00

場所 障害者支援施設泰山寮(打越町山ノ神51-1)

費用 入場無料(先着で300人に無料模擬店・抽選会チケット配布)

問合せ 泰山寮へ電話(受付:近藤霞・山田)

障害者職業訓練生の募集

愛知障害者職業能力開発校

☎0533-93-2102

FAX0533-93-6554

令和6(2024)年1月入校の訓練生を募集します。

科目 ①ITスキル科、②OAビジネス科、③CAD設計科、④総合実務科、⑤就業支援科

※訓練期間は、①～④は1年、⑤は3カ月です。

対象 ①～③障がいの種類に関わらず障がいの診断を受けている人、④知的障がいの診断を受けている人、⑤精神障がい・発達障がいの診断を受けている人

※障がい者手帳の所持の有無は問いません。

試験 ①～③・⑤12月8日(金)、④12月10日(日)に筆記試験、面接試験

申込 11月16日(木)までにハローワーク豊田へ電話(☎0565-31-1400)

市民病院コーナー

市民病院 眼科 ☎33-3300 FAX33-3308

あなたとあなたの大事な人の安全のために

私がみよし市民病院に赴任してきてから間もなく2年が経とうとしています。日々診療に当たりながら感じることのひとつとして、この地域の高齢者の皆さんは畑仕事やゴルフなど、年齢を重ねてからも活動的に日々を送る元気な人が多い印象を受けます。そういったアクティブシニアの交通手段として、この地域では特に自家用車を運転する人の割合が高いと思います。高齢者の交通事故が世間で騒がれるようになってもう久しいですが、果たしてあなたはこの問題に向き合っていますか。「こんなに元気だし自分だけは大丈夫！」

そう他人事のように考えていませんか。

白内障をはじめ多くの眼疾患では症状の出現・進行は緩やかであり、本人はよく見えているつもりでも実際検査をすると驚くほど視力が悪いといったことは珍しくありません。なんとなく目がかすむ、最近眼鏡の度数が少し合わない気がする、そういった細かいサインを見逃さず、あなたとあなたの大事な人のためにもぜひ気軽に眼科を受診してみてください。



たけなかつかや
竹中崇也医師

世代交流サッカー 健康増進教室

長寿介護課

☎32-8009 FAX34-3388



ホームページ



名古屋グランパスと協働で開催します。ご参加をお待ちしています。

内容名古屋グランパスのスクールコーチによるサッカーボールを使った健康増進トレーニング、栄養講座

日時11月18日(土)13:30~15:00

場所旭グラウンド(雨天時は緑丘小学校体育館)

対象市内在住の60歳以上の人とその孫(幼稚園・保育園児(年長)~小学生。孫は市外在住でも可)

※60歳以上の人のみでも参加できます。

定員抽選で30人 **費用**1人30円

申込10月30日(月)までに申込書(ホームページからダウンロード可)を長寿介護課へ電話、ファクス、または直接

回想法教室

「懐かし想ひ出列車」

長寿介護課

☎32-8009 FAX34-3388

懐かしい物や写真などを題材に、過去の楽しい話をする事で脳を活性化し、認知症の進行を予防しませんか。

日時11月10日・24日、12月7日・22日、令和6(2024)年1月5日・19日、2月2日・16日の木・金曜日14:00~15:00

場所特別養護老人ホーム安立荘(打越町山ノ神60)

対象市内在住で会場まで自分で通うことができる65歳以上の人

定員抽選で8人程度

申込10月18日(水)までに申込書(長寿



ホームページ

介護課で配布、ホームページからダウンロード可)に必要事項を記入し、長寿介護課へ郵送、または直接

神経系難病患者・家族教室

衣浦東部保健所 健康支援課

☎0566-21-9338

FAX0566-25-1470

内容①作業療法士による講話「神経系難病と上手に付き合うために~日常生活の工夫について~」、②交流会

日時10月25日(水)14:00~15:30

場所衣浦東部保健所3階大会議室(刈谷市大手町1丁目12)

対象神経系難病患者(筋萎縮性側索硬化症・多系統萎縮症・進行性核上性麻痺など)とその家族

定員先着で30人 **費用**無料

申込10月18日(水)までに、衣浦東部保健所へ電話

就労に向けた勉強会

手をつなぐ親の会

福祉センター内

☎34-1588 FAX34-5860

こどもの発達に心配がある保護者を対象に、市教育委員会職員や教員を講師とした就労に関する勉強会を開催します。

内容パネルディスカッションなどによる学校の取り組みなどの紹介、交流会、質疑応答

日時12月8日(金)10:00~12:00(受け付けは9:40~9:55)

対象6~15歳のこどもの保護者

定員先着で20人

費用無料(非会員は100円)

託児あり。11月6日(月)までに、こどもの氏名、電話番号、こどもの年齢を明らかにして、手をつなぐ親の会へメール

申込12月1日(金)までにこどもの氏名、学校名、学年、電話番号を明らかにして、手をつなぐ親の会へメール



メール

子育て

令和5(2023)年度 私立高等学校などの 授業料の一部補助



ホームページ

学校教育課 ☎32-8028 FAX34-4379

対象令和5(2023)年10月1日現在、専攻科・別科を除く全日制の私立高校または私立専修学校高等課程に在籍する生徒の市内在住の保護者で市税などを滞納していない人

補助生徒1人につき上限年額12,000円(授業料が補助額に満たない場合は授業料相当額)

申込10月2日(月)~31日(火)に申請書(学校教育課で配布、ホームページからダウンロード可)に必要事項を記入し、10月1日以降に発行された在学証明書(原本)を添付して、学校教育課または市役所夜間受付へ直接

※学校から申請書が届いた場合は、学校で取りまとめることがあります。同封の案内文を参照してください。

※通信制も対象となります。詳しくはお問い合わせください。

人形劇

なかよし地区子育て支援センター

子育て総合支援センター内

☎34-1250 FAX34-0501



日時10月18日(水)10:30~11:10

場所サンライズ2階軽運動室

出演人形劇サークル「ぐ・ちよき・ぱ」

対象0歳児~未就園児とその保護者

定員抽選で30組 **費用**1人15円

申込10月4日(水)~11日(水)9:00~16:00に子育て総合支援センターへ電話、または直接

子育て

ファミリー・サポート・センター の入会説明会・講習会

ファミリー・サポート・センター 子育て
総合支援センター内 ☎️📞34-2228

ファミリー・サポート・センターは「子育ての援助を受けたい人(依頼会員)」と「子育ての援助をしたい人(援助会員)」をつなぐ、子育てを支援する組織です。依頼会員・援助会員になるための入会説明と講習会を開催します。

内容 入会説明、講義「こどもの事故予防について」「心肺蘇生法について」(依頼会員は入会説明のみ)

日時 11月10日(金) 13:30~16:00

場所 子育て総合支援センター交流室

対象 依頼会員…市内在住・在勤・在学で生後2カ月~小学6年生までのこどもを養育している人、援助会員…市内在住で心身ともに健康な人

託児 あり

申込 10月31日(火)まで(日・月曜日を除く)の9:00~16:30にファミリー・サポート・センターへ電話、または直接

育児講座「あそびとおもちゃ」

きたよし地区子育て支援センター
助生保育園内

☎️34-7557 📞34-7558

「あそびとおもちゃ」について楽しみながら知しましょう。

日時 10月27日(金)10:00~11:00

場所 助生保育園遊戯室

対象 1歳以上のこどもとその保護者

定員 抽選で15組 **費用** 1人15円

申込 10月13日(金)~20日(金)9:00~16:00にきたよし地区子育て支援センターへ電話、または直接

子育てママのリフレッシュ教室

保険健康課 ☎️76-5880 📞34-3388



全3回の教室で、子育て・家事から少し離れ、気分をリフレッシュしてみませんか。

内容 ①ペタンク、②こどもの写真や押

し花を使ったしおりづくり、③千支のマスコットづくり

日時 11月1日(水)・14日(火)、12月5日(火)10:00~11:30

場所 保健センター

対象 未就園児の母親

定員 抽選で15組 **費用** 無料

託児 あり

申込 10月18日(水)までに保険健康課へ電話、または直接

「聞こえ」が心配な お子さんについての相談

愛知県立岡崎聾学校

☎️0564-45-2830 📞0564-45-6248

✉️ppp@okazaki-sd.aichi-c.ed.jp

聞こえや言葉に関する相談、関わり方のアドバイス、聴力測定を行います。聞こえと言葉は3歳までに大きく発達します。「音に反応しない」「1歳半を過ぎても言葉が出ない」などで悩んでいる人は、少しでも早くご相談ください。相談・聴力測定は無料です。

日時 平日8:30~17:00

申込 氏名、電話番号を明らかにして愛知県立岡崎聾学校へ電話、メール、またはファクス

冬休み期間の放課後児童クラブ入所申し込み受け付け

学校教育課 ☎️32-8028 📞34-4379

日時 12月25日(月)~令和6(2024)年1月5日(金)(土・日曜日、12月29日(金)~1月4日(木)を除く) 8:00~18:00

※就労証明書などで必要性が認められた場合は、7:30~8:00、18:00~19:00も利用できます。

対象 昼間、就労などにより家庭に保護者のいない市内在学の小学生

費用 3,000円

申込 10月2日(月)~20日(金)に申し込みフォームへ入力、または申込用紙(学校教育課で配布)に必要事項を記入し、就労証明書(ホームページからダウンロード可)を添えて学校教育課へ直接

※入所には優先基準があります。学校教育課で配布する放課後児童クラブご案内(ホームページからダウンロード可)をご確認ください。

※募集人数は通年児童の受け入れにより変動があります。募集人数が決まり次第、ホームページに掲載します。



ホームページ



申し込み
フォーム



親子ヨガ

みなよし地区子育て支援センター
打越保育園内

☎34-1867 FAX34-6791

親子で楽しく心も体もリフレッシュ
しましょう。

日時 10月18日(水)10:00~11:00

場所 打越保育園遊戯室

対象 1歳以上の未就園児とその保護者

定員 抽選で15組 費用 1人15円

持物 ヨガマットまたはバスタオル

申込 10月4日(水)~11日(水)9:00~
16:00にみなよし地区子育て支援
センターへ電話、または直接

里親月間

愛知県豊田加茂児童・障害者相談セン
ター

☎0565-33-2211 FAX0565-33-2212



10月は里親月間です。里親とは、さ
まざまな事情によって家庭で暮らせな
くなった子どもたちを家庭に迎え入れ
て、温かい愛情と理解を持って養育し
てくださる人のことです。愛知県では、
里親になってくださる人を募集してい
ます。詳しくは愛知県豊田加茂児童・
障害者相談センターにお問い合わせく
ださい。

スポーツ

ソフトテニス大会

ソフトテニス連盟 林幸男さん

☎090-3482-5556



部門 ①中学生の部、②一般の部・シニ
アの部

日時 ①11月3日(祝)、②11月12日(日)
9:00~(受け付けは8:30~)

場所 三好公園テニスコート

対象 ①市内在住または在学の中学1・2
年生、②中学3年生以上

費用 1人500円(高校生以下100円)

申込 10月20日(金)までに申込書(総合
体育館で配布)に必要事項を記入
し、総合体育館へファクス(FAX34-
6030)、または直接

キッズ&ファミリー ダンス教室

三好ともいきスポーツクラブ
東海学園大学三好キャンパス内

☎36-6614

楽しく踊り良い汗を流しながら自己
を表現すること、ダンスを通してみん
なで笑顔になること、リズムに乗って
子どもも大人も一緒に踊りましょう。

日時 10月27日、11月24日、12月22
日、令和6(2024)年1月19日の金



申し込み
フォーム

曜日①earlyクラス16:00~16:45、
②lateクラス17:00~18:00

場所 東海学園大学三好キャンパス5号
館2階ダンススタジオ(福谷町西ノ
洞21-233)

対象 ①earlyクラス小学1~2年生とそ
の家族、②lateクラス小学3~6年
生とその家族

※祖父母の参加も可能です。

定員 各クラス先着で20人

費用 子どものみ参加...1人3,200円(全
4回分。保険料込み)、家族(大人
1人とこども1人)で参加...1組4,00
0円(全4回分。保険料込み。こど
も1人追加につき3,200円)

持物 室内用シューズ

申込 随時、申し込みフォームへ入力

みよし商工会長杯グラウンド・ ゴルフ大会

グラウンド・ゴルフ協会事務局 小栗
よしひろ 義広さん ☎・FAX34-3657

内容 男女別16ホールのストロークマッ
チプレー

日時 11月17日(金)8:00~(予備日11
月24日(金))

場所 三好公園テニスコート

対象 市内在住・在勤

費用 1人500円(当日集金)

申込 10月6日(金)までに行政区、住所、
氏名、生年月日、電話番号を明ら
かにして、グラウンド・ゴルフ協会
事務局へ郵送(〒470-0214 明
知町砲録山2-262 小栗方グラウ
ンド・ゴルフ協会事務局宛)、また
はファクス

有料広告

有効期限/2023年10月1日(日)から
10月20日(金)まで

5円引の券

必ず給油前に本券をスタッフにお渡し下さい。
※本券をご利用できる給油所は、記載の給油所に限ります。
※現金支払いに限ります。※他の割引サービスとの併用不可。※コピー不可。

有限会社 近藤商会 ☎0561-32-1151(代表)

対象店舗 ●三好給油所 (みよし市三好町湯ノ前3-1) 営業時間/7:30~20:30
●豊田宮上給油所 (豊田市宮上町6-41) 営業時間/6:00~22:00

うちの子「結婚」しないのかしら?

独身のお子様の結婚相談承ります

お子様の結婚に関するお悩み、
プロの仲人がお答えします。

まずはお気軽に仲人にご相談下さい

☎052-253-6636

結婚相談所 ムスベル

スポーツ

三好さんさんスポーツクラブの講座

三好さんさんスポーツクラブ 明越会館内

☎・🌐34-3621 ✉ sansan@hm9.aitai.ne.jp



ホームページ

※みなよし地区拠点施設の建設に伴い、一般社団法人三好さんさんスポーツクラブのクラブハウスは、緑と花のセンター管理棟に一時移転予定(時期未定)

【50歳からのチアフィットネス】

50歳以上なら何歳でも大丈夫です。簡単なチアダンスで楽しいフィットネスライフをスタートしましょう。



申し込み
フォーム

日時 10月18日・25日、11月1日・22日、12月6日・13日の水曜日13:30
～14:30(令和6(2024)年1月～3月も月2回開催)

※10月は体験会です(1人1回限り800円)。

場所 緑と花のセンター2階研修室

対象 50歳以上の女性 **定員** 先着で15人

費用 参加費2,500円/月(別途ポンポン代必要)、年会費2,700円(半期分で保険料含む)

持物 室内シューズ、ヨガマット

申込 各日開催3日前までに申し込みフォームへ入力

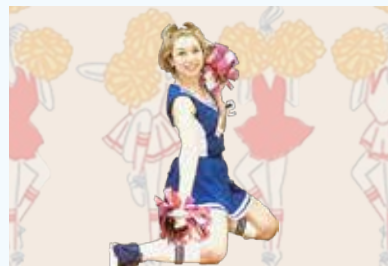

【持久走短期集中プログラム】

持久走をしていて呼吸が苦しくて歩いてしまう、最後まで走り切れるか不安という悩みのあるお子さんにおすすめです。



申し込み
フォーム

日時 10月15日・29日、11月19日・26日、12月3日の日曜日
10:15～11:15

※日程内で3回または5回出席する必要があります。

場所 細口公園(明知町細口地内)

対象 小学生 **定員** 各回先着で10人

費用 3回コース5,000円、5回コース7,500円

申込 10月12日(木)までに申し込みフォームへ入力



ホームページ



【ラグビー体験会】

ラグビーの基礎知識を学び、思いきり走り、体を動かす楽しさを体験しませんか。



申し込み
フォーム

日時 11月4日・11日・18日の土曜日9:00～11:00

場所 東海学園大学三好第2グラウンド(福谷町西ノ洞地内)

対象 中学生 **定員** 先着で20人

費用 1回500円(保険料込み)

申込 各日開催2日前までに申し込みフォームへ入力



女性のためのヨガ&栄養学～フェムケアダイエット～



申し込み
フォーム

三好ともいきスポーツクラブ
東海学園大学三好キャンパス内
☎36-6614



女性ホルモンバランスを整えるヨガ・栄養学について学びます。お気軽にご参加ください。

日時 令和6(2024)年3月11日までの隔週月曜日10:40～11:40

場所 東海学園大学三好キャンパス5号館2階ダンススタジオ

対象 20～50代の女性

定員 先着で20人

費用 1回500円(別途年会費2,000円と保険料1,850円が必要)

持物 ヨガマット(貸し出し可)

申込 随時、申し込みフォームへ入力

ウォーキングサッカー交流会



ホームページ

企画政策課

☎32-8005 FAX76-5021

✉kikaku@city.aichi-miyoshi.lg.jp

ウォーキングサッカーとは、名前のとおり歩いて行うサッカーです。年齢や性別、障がいの有無に関係なく誰もが一緒になって楽しむことができます。名古屋グランパスのコーチの指導の下、参加者同士の試合を実施します。試合終了後は名古屋グランパスのグッズなど豪華賞品が当たる抽選会も開催。参加者にはグランパスオリジナルノートを贈呈します。皆様のご参加をお待ちしています。

日時 11月26日(日)10:00～12:00

場所 旭グラウンド(雨天時:おおよし交流センター)

対象 市内在住で5歳以上

定員 抽選で15人 **費用** 無料

申込 10月20日(金)までに申し込みフォームへ入力、または申込書(企画政策課で配布、ホームページからダウンロード可)を企画政策課へメール、ファクス、または直接



申し込み
フォーム

冬季ソフトテニス教室

ソフトテニス連盟 林幸男さん

☎090-3482-5556

日時 11月3日～令和6(2024)年3月29日の金曜日(令和6(2024)年1月は除く)19:00～21:00

場所 三好公園テニスコート

対象 市内在住・在勤・在学の中中学生以上

費用 1人3,000円(保険料含む)

定員 先着で40人

申込 10月15日(日)までに申込書(総合体育館で配布)に必要事項を記入し、総合体育館へファクス(☎34-6030)、または直接

採用

交通委員・交通安全推進員の募集

防災安全課 ☎32-8046 FAX76-5702

【交通委員】

内容 交通安全指導(各季交通安全運動、交通安全教室、小学生・中学生登下校時など)、年末特別警戒出発式、その他交通安全のための諸活動など

※制服を着用して活動します。

時間 活動による **任用** 有償ボランティア

報酬 活動1回1,000円、1回の活動が2時間を超過する場合は2,000円

対象 児童と関わることが好きで、主に北部小学校・三好丘小学校通学路、三好丘中学校通学推奨ルート of のいずれかにて活動が可能なる人

選考 愛知県交通安全協会による書類選考・面接審査

採用 随時 **申込** 防災安全課へ電話、または直接

【交通安全推進員】

内容 児童の登下校時の交通安全指導、交通安全に関する諸活動など

時間 平日7:00～17:30の児童登下校時間に合わせた時間帯で、合計3時間15分程度(週5日)

任用 会計年度任用職員 **時給** 986円～1,169円

対象 児童と関わることが好きで、中部小学校通学路または北部小学校通学路での勤務が可能なる人

選考 書類選考、面接試験 **採用** 随時 **申込** 防災安全課へ電話、または直接



伝言板

英語でアクティブラーニング～英語絵本から学ぶハロウィンアート～



申し込み
フォーム

ネイティブ講師とバイリンガル講師と一緒にアートを英語で学ぶ講座です。今回のテーマは「ハロウィン」で、アートでは「スクラッチ」という技法に挑戦します。詳細は申し込みフォームよりご覧ください。英語初心者大歓迎です。

日時 10月8日(日)14:00～16:00

場所 サンライズ3階美術室

講師 Xlingual代表のBrian Carpenter他

対象 小学生

費用 2,000円(材料費込み)

申込 申し込みフォームから

問合せ Bravers!の棚橋理紗さんへメール(☎dance_bravers@yahoo.co.jp)

11月の相談

- いずれの相談も祝日は実施しませんので、ご注意ください。
- 相談室の番号など、詳しくは市役所1階総合受付モニターでご確認ください。
- 電話番号末尾の(専)は、相談専用の電話番号です。

相談名	日時	場所	予約	問い合わせ
一般住民相談	平日9:00~12:00、13:00~17:00 毎週水曜日(休館日を除く)10:00~12:00、13:00~17:00	市役所2階相談室8 サンネット相談室 カリヨンハウス内	不要	市民課☎32-8012 ※各相談の受け付けは、終了時間の30分前までです。
人権相談、行政相談	10日(金)13:30~16:30	市役所2階201会議室	不要	
法律相談	10日(金)13:30~16:30	市役所2階202会議室	必要(前日まで)	
司法書士・行政書士・土地家屋調査士合同相談	21日(火)13:30~16:30	市役所2階202会議室	必要(前日まで)	
外国人相談 (ポルトガル語通訳による)	毎週月・火曜日13:00~16:00 毎週水・木・金曜日9:00~12:00、13:00~16:00	市役所1階市民課	不要	☎76-5663
障がい者相談 (就労・介護・虐待など)	平日8:30~17:00	市役所1階ふくしの窓口	不要	
高齢者面接相談 (介護・虐待など)	平日8:30~17:00	市役所1階長寿介護課、ふくしの窓口	不要	
介護・高齢者福祉サービスの相談	平日8:30~17:00	市役所1階長寿介護課	不要	☎32-8009
		きたよし地域包括支援センター		☎33-0791
		なかよし地域包括支援センター		☎34-6811
		みなよし地域包括支援センター		☎33-3502
成年後見相談	平日9:00~17:30	おかよし地域包括支援センター	必要(前日まで)	☎33-4177
成年後見相談	平日9:00~17:00	成年後見支援センター	必要(前日まで)	☎33-5020
医療相談	平日8:30~17:00	市民病院1階総合受付	不要	市民病院地域連携・医療相談室☎33-3300
児童虐待・こども相談	平日8:30~17:00	市役所2階こども相談課	不要	☎32-0910(専)
女性の悩みごと相談	毎週月曜日12:00~16:00	電話(電話相談後に面接相談可)	不要(面接相談は要予約)	こども相談課 ☎32-9539(専)
母子・父子・寡婦相談	平日(水曜日を除く)9:00~16:30	市役所2階こども政策課	不要	☎32-8034
子育て相談	毎週火~金曜日9:00~16:00	子育てふれあい広場(子育て総合支援センター内)	不要	子育て総合支援センター ☎34-0500
	毎週火・水曜日13:00~16:00	子育てふれあい広場(カリヨンハウス内)	不要	☎36-1181
NPO・協働相談	2日(木)13:30~16:30	市役所5階協働推進課	必要(前日まで)	☎32-8025
消費生活相談	毎週月・水曜日9:00~12:00 毎週木・金曜日13:30~16:30	市役所4階相談室	不要	産業振興課☎32-8015
営農相談	8日・22日の水曜日13:30~15:30	緑と花のセンター営農相談室	必要	☎34-6111
教育に関する相談 (家庭・学校・不登校・特別支援)	平日9:00~17:00	教育センター「学びの森」	必要	学びの森☎33-5010
	毎週木曜日18:00~20:00	市役所2階学校教育課	必要(前日まで)	学校教育課☎32-8026
心配ごと相談	6日・20日の月曜日9:00~12:00	福祉センター2階相談室	予約者優先	社会福祉協議会 ☎34-1588
心の電話みよし(青少年およびその保護者)	毎週土曜日12:00~16:00	電話のみ	不要	こども相談課 ☎34-5874(専)
ひきこもり相談	毎週火~土曜日8:30~17:15	シエルブルー Ciel bleu(障がい者等サポートセンター内)	必要	☎78-3611
中小企業等無料経営相談	毎週火曜日13:00~14:30、14:30~16:00	市役所4階相談室	必要(14日前まで)	産業振興課☎32-8015
暮らし相談(生活困窮)はたらく相談	平日9:00~17:00	暮らし・はたらく相談センター(ふれあい交流館内)	必要	☎33-5020(専) ☎33-5070(専)
若者のための職業相談	14日(火)9:00~、10:00~、11:00~ 28日(火)13:00~、14:00~、15:00~	ジョブサポートみよし(ふれあい交流館内)	必要(前日まで)	☎33-1860(専)
巡回労働相談	14日(火)13:00~、14:00~、15:00~			
栄養・歯科相談	8日(水)9:00~11:30	衣浦東部保健所 おおてまろ(刈谷市大手町1-12) ホームページ	必要	☎0566-21-9338
夜間HIV・梅毒検査	6日・20日の月曜日18:00~19:00		不要	
HIV・肝炎・梅毒検査	毎週火曜日9:00~11:00		不要	
骨髄バンクドナー登録	毎週火曜日9:00~11:00		必要	
精神科医による相談	15日(水)14:00~16:00	衣浦東部保健所安城保健分室(安城市横山町下毛賀知93)	必要(前日の正午まで)	☎0566-21-9337
	16日(木)14:00~16:00			
検便・水質検査(有料)	毎週火曜日(21日(火)を除く)9:00~11:30	衣浦東部保健所(受け付けは、みよし駐在)	水質検査は要予約	みよし駐在 ☎34-4811

(日本語の記事は30ページ参照)

ふゆやす きかん ほうかごじどう
冬休み期間の放課後児童クラブ
にゅうしょもちょう
入所申し込み受け付け



Recepção de Inscrições para Ingresso em Clubes Infantis Pós-escola durante o período de férias de inverno

Setor de Escola e Educação

☎0561-32-8028 FAX0561-34-4379

▶**Dias e Horários**=A partir de 25 de dezembro (segunda) até 5 de janeiro de 2024 (sexta) *Não inclui sábados, domingos e os dias 29 de dezembro (sexta) à 4 de janeiro (quinta). Das 8:00 – 18:00

※Os horários 7:30 – 8:00 e 18:00 – 19:00 também estão disponíveis se o grau de necessidade for reconhecido, por exemplo, por meio do atestado de trabalho.

▶**Alvo**=Alunos do ensino fundamental (escola primária) de Miyoshi que não terão um responsável em casa durante o dia devido ao emprego ou a outros motivos.trabalho

▶**Taxa**=¥3,000

▶**Inscrição**=A partir de 2 de outubro (segunda) até 20 de outubro (sexta) por meio de formulário em papel (distribuído no Setor de Escola e Educação), preencha os dados necessários e apresente diretamente no setor mencionado, anexando documentos tais como o Atestado de Trabalho (pode ser baixado do site da prefeitura).

※Há critérios de prioridade para o ingresso no clube.

Consulte o "Informativo sobre o Clube Infantil Pós-Escola" disponível no site ou no Setor de Escola e Educação.

※O número de vagas pode variar de acordo com o número de crianças que já frequentam o clube ao longo



Site

do ano, e portanto, será publicado no site assim que for decidido.

Applications Will Be Accepted for Children's Activity Club During Winter Vacation

School Education Dept.

☎0561-32-8028 FAX0561-34-4379

▶**Dates and Time**=From 8:00 – 18:00, Dec.

25, 2023 (Mon) – Jan. 5, 2024 (Fri) (Except for Saturday, Sunday, and Dec. 29 (Fri) – Jan. 4 (Thu))

※If a certificate of employment, etc. can be provided and the need is recognized, the time can be extended to start from 7:30 in the morning and end up to 19:00 in the evening.

▶**Eligibility**=Any child attending a Miyoshi elementary school whose guardian will not be home due to work, etc. in the daytime during winter vacation.

▶**Cost**=3,000 yen

▶**How to Apply**=From October 2 (Mon) – October 20 (Fri), please fill in required items on the application form available from the School Education Dept. or any of the Children's Activity Clubs. A certificate of employment, etc. can be downloaded from the home page, so please attach this to the filled out application and submit directly to the School Ed. Dept.

※There are criteria for determining priority in the admission of children to the program. Please confirm this on the home page or refer to the "After-School Children's Activity Club Guide" distributed by the School Education Dept.

※The number of children who can apply may fluctuate depending on the number of children accepted in the program all year long.



Home Page

ごつうやく がいこくじんそうだん
ポルトガル語通訳による外国人相談
Acompanhado por intérprete de Português

しみんか
市民課 Departamento de cidadania
☎0561-32-8012 FAX0561-32-8048

Horário	Segunda-feira	Terça-feira	Quarta-feira	Quinta-feira	Sexta-feira
9:00~12:00	Centro de Saúde※	Setor de Cobranças	Setor de Cidadania	Setor de Cidadania	Setor de Creche
13:00~16:00	Setor de Cidadania	Setor de Cidadania	Setor de Cidadania	Setor de Cidadania	Setor de Cidadania

※A consulta será realizada dentro do Centro de Saúde. O tradutor não poderá se deslocar para outro setor.

市内の外国人住民数:2,581人 市人口に占める割合:4.2%(令和5(2023)年9月1日現在)

※外国語情報コーナーは今月が最終回です。多言語翻訳に対応したアプリ「Catalog Pocket」をご活用ください(裏表紙参照)。

編集後記

今回はインターンシップで秘書広報課に来てくれた大学生の感想をお届けします。

▶4日間のインターンシップで広報写真の撮影をはじめ、インタビューや記事へのルビ振り編集など多くの体験をさせていただきました。市民に届く広報みよしをいかに正確に誰にでも分かりやすく作成するかを考え、その一端を担えたことで今までとは違った目線から広報を捉えられるようになりました。業務について理解を深めると共に実際に現場で体験しなければ分からない雰囲気を感じられ、非常に充実した時間となりました。(小)



inさんさんの郷

産業フェスタみよし2023

11月5日(日) 9:20~14:30

緑と花のセンター

☎34-6111 FAX34-6161



ホームページ

農業まつり



商工まつり



子ども会まつり



友好都市の特産品販売など



ステージイベントや福祉団体のバザー、特殊車両展示もあるよ

【会場へのアクセス】

- ① 臨時巡回バス(10月28日(土)の新聞折り込みチラシに時刻表掲載予定)
- ② 臨時駐車場(南中学校、南部小学校)
- ③ シャトルバス(トヨタ自動車株式会社明知工場北側駐車場発着)

市政情報番組

●ケーブルテレビ

さんさんチャンネル【123ch】 ひまわり12【地上デジタル12ch】

みよしTODAY(15分間) 月曜日~土曜日放送
初回放送19:00~、以降8回程度リピート放送

※みよし市ホームページで、番組のニュース項目と「みよし散歩道」の動画配信を行っています。



ホームページ

●コミュニティFM

ラジオ・ラビート【78.6MHz】

みよしモーニングニュース 月曜日~金曜日放送(8:00~8:09)

みよしイブニングニュース 月曜日~金曜日放送(18:00~18:09)

市長ホットライン 10月2日(月)、10月30日(月)8:00~、18:00~

みよしコミュニティニュース 毎週土曜日生放送(15:50~16:00)



みよし市ホームページ

発行/愛知県みよし市 編集/秘書広報課

☎0561(32)2111(代)

〒470-0295 愛知県みよし市三好町小坂50番地

ホームページ <https://www.city.aichi-miyoshi.lg.jp/>

声の広報のご要望は、秘書広報課へご連絡ください。

Fontworks
UDFont



みよし市公式フェイスブック



みよし市公式インスタグラム



広報みよしをデジタル配信中心!
カタログ ポケット
Catalog Pocket



※広報みよし電子版の配信は、マチイロからカタログポケットに移行しています。

いつでも どこでも SDGs

入場無料

10月 カネヨシプレイス
27日・28日・29日
金曜日 土曜日 日曜日

< 共 催 >

NPO 法人みよしの自然環境を守る会
みよし市・みよし市教育委員会

< 後 援 >

愛 知 県

みんなの
SDGs



パネル展

27日～29日
9:00～17:00

研修室

生きものたち
&
私たち



写真展

27日～29日
9:00～17:00

レセプションホール



五箇公一さん
講演会

10月28日
14:00～16:10

小ホール

みんなで
語ろう
SDGs

講師の五箇さん、
村田さん、参加者、
共催者が集う交流会

意見交流会

10月28日
16:30～18:00

レセプションホール



村田美穂さん
ワークショップ

10月29日
9:30～11:30

レセプションホール



いつでも どこでも SDGs

みんなで知ろうみよしの生物多様性

写真展 / 「生きものたち&私たち」

10月27日(金)~29日(日) 9:00~17:00

みよし市をはじめ世界各地で見られる生きものたちの様子や、NPO 法人みよしの自然環境を守る会の活動を100枚大判写真で紹介します。小さい子どもから年配者まで目を奪われる写真がいっぱいです。

<レセプションホール>

パネル展示 / 見て 聞いて 一歩前進 SDGs

10月27日(金)~29日(日) 9:00~17:00

みよし市SDGs推進パートナー、小中学校、活動団体の活動の様子をパネルで紹介します。SDGsの取り組みや生物多様性保全活動を市民の皆様にご覧いただき、活動の輪が多くの方々に広がる機会にします。

<研修室>

講演会 / 気候変動と生物多様性 五箇公一 さん

10月28日(土) 14:00~16:10

国立環境研究所の五箇公一さんの講演会。NHKの「クローズアップ現代」などでも有名な五箇博士が熱く語ってくださいます。「私たちは生き物と共生できるのか？」

<小ホール>

意見交流会 / 出会い 気づき 広がり

10月28日(土) 16:30~18:00

講師の五箇さん、村田さん、参会者、共催者が集う交流会。パネル展示で活動を紹介する皆様、みよし市SDGsパートナーの皆様も参加し、願いや悩みなどの課題を出し合い、将来の展望について意見を交換し合います。

<レセプションホール>

ワークショップ / ハッピーにエコろう! 村田美穂 さん

10月29日(日) 9:30~11:30

みよし市出身の村田美穂さんは、カナダの大学に通う環境活動家。一般社団法人Hidamari代表。わたしたちの暮らしの中で心がワクワクするハッピーな選択をすることで、環境問題を解決していく方法をワークショップで伝えます。

<レセプションホール>

入場無料 ご来場の皆様に本会特製の生きもの冊子「みつけよう みよしの いきもの」をご用意しております。

日 時 / 2023年10月27日(金) ~ 29日(日)

9:00~17:00 (最終日~15:00)

会 場 / カネヨシプレイス (旧文化センター サンアート)

入 場 / 無 料 事前申込み不要。ただし満席になり次第、入場をお断りする場合がございます。

お問合せ / NPO法人みよしの自然環境を守る会事務局
0561-34-0567 (鈴木宅)

共 催 / NPO 法人みよしの自然環境を守る会
みよし市・みよし市教育委員会

後 援 / 愛 知 県

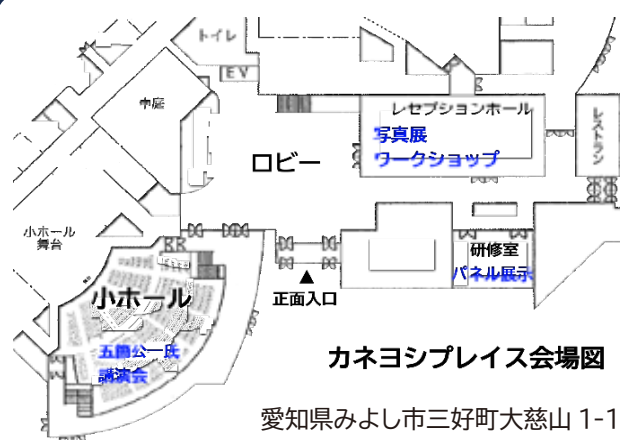

NPO法人みよしの自然環境を守る会 10th

いっしょに活動する仲間 会員募集中

理事長 鳥居 謙一
事務局 愛知県みよし市三好町木之本10 (鈴木正輝宅)

Tel & Fax 0561-34-0567

<http://npo-miyoshino-shizen.jimdo.com>

