

# よくある質問 出し方・分別のポイント

## 燃やすごみと金属が混ざっている

少しでも金属が使われているものは金属ごみです。(おもちゃ、電化製品、金具のついた革製品等)



金属以外の部分がはずせる場合ははずして「燃やすごみ」へ  
少しでも金属が使われている場合は「金属ごみ」へ

## 金属と陶磁器・ガラスが混ざっている

金属と陶磁器・ガラスの割合が大きい方で出してください。



## スプレー缶の出し方がわからない

3種類の出し方があります。

- ①中身が使い切ってあり穴が開いているものは金属ごみ
- ②中身が使い切ってあり穴が開いてないものはリサイクルステーションみよし
- ③中身が残っているものは東郷美化センターのストックヤード

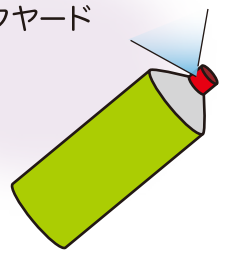
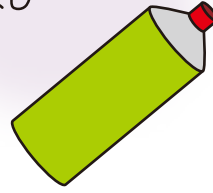
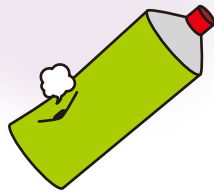

## 石、土を捨てたい

石は家庭から発生するもので少量に限り尾三衛生組合東郷センターに直接搬入(20ページ参照)が可能です。

土は市では処理できません。

ご自身で処理業者を探していただくか、石や土を扱っている販売店、購入元にご相談ください。

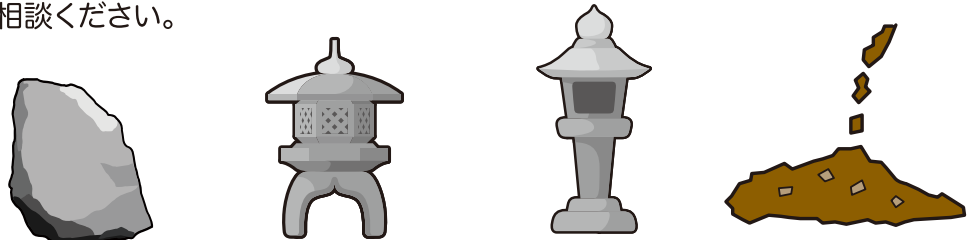

# プラスチック製容器包装のごみ袋はまだ使えます

令和5年10月から「プラスチック製容器包装」の回収区分が無くなり、プラスチックでできている製品、容器包装を対象とする「プラスチック資源」の回収区分が出来ます。以前使っていたプラスチック製容器包装用袋が残っている場合は、プラスチック資源のごみ袋としてお使いいただけます。



# みよし市内の実家のごみを市外に住む親族が東郷美化センターに搬入したい

以下の2点をそろえて、ごみを積んだ状態で東郷美化センターまで直接搬入してください。

① 運搬者の免許証

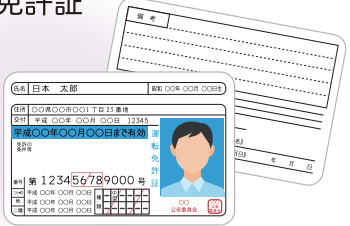

② ごみの発生場所がみよし市であることが確認できる書類(公共料金の支払明細書など)

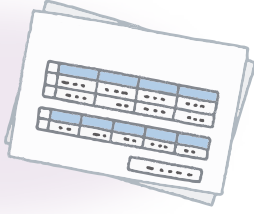

# 生ごみは、水切りネットなどを利用して、水分をよく切ってください。

生ごみは、多量の水分を含んでいます。水分を切ることで、臭いや虫の発生を防ぐことができます。また、ごみのかさが減ることでごみの収集の効率が上がり、焼却施設で使用する燃料の節約になり、ごみの減量化につながります。

